EXPERITOUR

2022

POBYTOVÉ ZÁJEZDY

ŘECKO · BULHARSKO · JAMAJKA · MEXIKO

POZNÁVACÍ ZÁJEZDY

RUMUNSKO · SEVERNÍ MAKEDONIE · BULHARSKO

JAMAJKA · MADEIRA NOVINKA **· GRUZIE** NOVINKA

LYŽAŘSKÉ ZÁJEZDY NOVINKA

ŠVÝCARSKO · BULHARSKO · SEVERNÍ MAKEDONIE

NAŠE DESTINACE

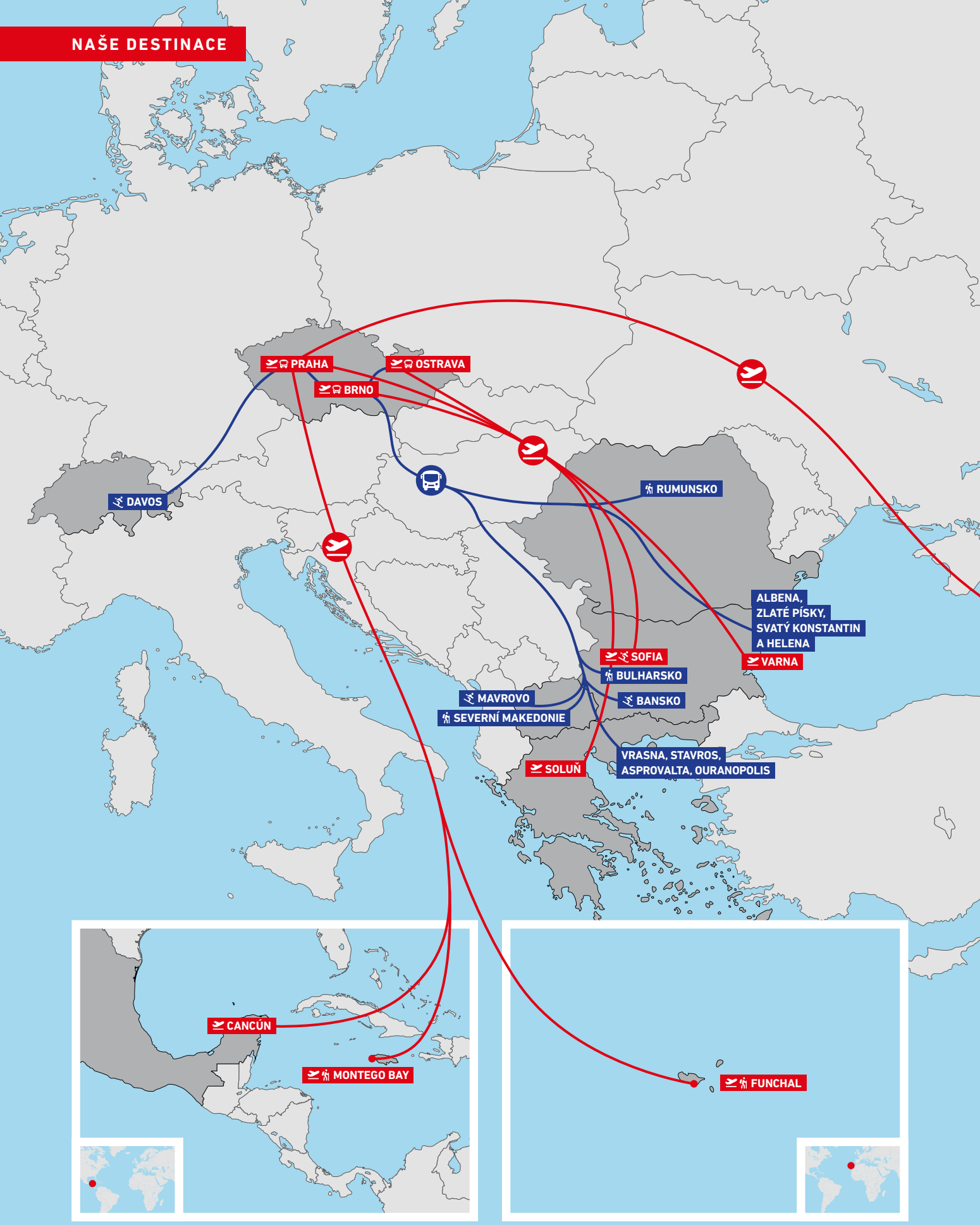

Milí přátelé,
vážení cestovatelé,

máme za sebou druhou letní sezónu, při které jsme museli pamatovat na specifika, která do cestovního ruchu přinesla pandemie Covid-19. Nyní již mohu s jistotou říct, že jsme tuto zvláštní dobu zvládli a „jedeme dál".

Zvládli jsme ji především díky vám, našim klientům, kteří s námi i letos vycestovali. Bylo vás o poznání více než v roce 2020 a já i celý tým Experitour vám za to děkujeme. Děkujeme za to, že máte chuť cestovat, tedy přesněji řečeno cestovat s námi a poznávat naše destinace.

Dovoluji si říct, že do nastávající sezóny vstupujeme silnější, než jsme byli. S novými zájezdy, přehlednějšími webovými stránkami a v novém personálním obsazení pražské pobočky. To má za cíl zrychlení komunikace s vámi, našimi klienty.

A na jaké novinky se můžete těšit?

Zimní sezóna
Ano, už je to tak, letos s námi můžete i na lyže. Minulý rok byl takový zkušební, a protože se zájezd do špičkového bulharského střediska Bansko těšil velké oblibě, rozhodli jsme se jej nechat v nabídce i letos. K tomu navíc přidáváme středisko Mavrovo v Severní Makedonii a Davos ve Švýcarsku. Ano, geograficky poněkud rozmanité, ale taková už je Experitour.

Letní sezóna
Těšit se můžete v Řecku na stálice jako Vrasna, Stavros, Ouranopolis a nově také Asprovalta a ostrov Thassos. V Bulharsku se můžete těšit na rozšířenou nabídku hotelů (především 5•) a také na letovisko Albena, které si v 70. letech oblíbila už moje babička. Pokud už delší dobu pokukujete po exotice, věřte, že i tato nabídka dozná změn. Rostoucí poptávka nás žene kupředu, a tak rozšiřujeme nabídku hotelů v Mexiku i na Jamajce a přidáme novou exotickou destinaci.

Poznávací zájezdy
Připravili jsme dva nové poznávací zájezdy. Můžete s námi prozkoumat přírodu na souostroví Madeira nebo se nechat překvapit jedinečností gruzínských hor a měst.

Přeji si, aby následující zimní i letní sezóna byly co nejklidnější. A pokud by se cestovní omezení zpřísnila, pamatujte na to, že vedle sebe máte parťáka jménem Experitour, který vám bude vždy nápomocný a v každé situaci se o vás postaráme.

Ještě jednou veliké díky za vaši přízeň. Opravdu si toho vážíme a těšíme se na vás v našich destinacích. Ať už v létě či v zimě.

Poděkování patří také mým kolegům – jak těm co pracují na pobočkách v Praze a Ostravě, tak také našim skvělým delegátům a řidičům.

Mgr. Ondřej Zíka

Jednatel CK Experitour s.r.o.
Majitel a průvodce

OBSAH KATALOGU

Kontakty a další informace

Řecko Vrasna

Řecko Stavros

Řecko Ouranopolis

Řecko Asprovalta

Bulharsko Zlaté Písky

Bulharsko Svatý Konstantin a Helena

Bulharsko Albena

Rumunsko Poznávací zájezd

Severní Makedonie Poznávací zájezd

Bulharsko Poznávací zájezd

Madeira Poznávací zájezd

Gruzie Poznávací zájezd

Jamajka Poznávací zájezd

Mexiko

Jamajka

Bulharsko Lyžařský zájezd

Severní Makedonie Lyžařský zájezd

Švýcarsko Lyžařský zájezd

Další informace

Všeobecné obchodní podmínky 82
Cestovní pojištění 86
Dárkové poukazy 87

KONTAKTY & POBOČKY

POBOČKA **PRAHA**

Adresa
Korunní 1295/55
120 00 Praha 2 – Vinohrady

Telefon: +420 721 591 696

E-mail: info@experitour.cz

Otevírací doba
Pondělí 09.00–12.30 hod. / 13.30–18.00 hod.
Úterý 10.00–12.30 hod. / 13.30–18.00 hod.
Středa 10.00–12.30 hod. / 13.30–18.00 hod.
Čtvrtek 10.00–12.30 hod. / 13.30–18.00 hod.
Pátek 10.00–12.30 hod. / 13.30–16.00 hod.

POBOČKA **OSTRAVA**

Adresa
Nádražní 822/124
702 00 Moravská Ostrava

Telefon: +420 777 411 001

E-mail: info@experitour.cz

Otevírací doba
Pondělí 09.00–12.30 hod. / 13.30–17.00 hod.
Úterý 09.00–12.30 hod. / 13.30–17.00 hod.
Středa 09.00–12.30 hod. / 13.30–16.00 hod.
Čtvrtek 09.00–12.30 hod. / 13.30–17.00 hod.
Pátek 09.00–12.30 hod. / 13.30–16.00 hod.

OBCHODNÍ FIRMA

CK Experitour s.r.o.
Petýrkova 1991/26
148 00 Praha 4
IČ: 24 221 414 DIČ: CZ24 221 414
Číslo účtu: 2100383482/2010

JSME S VÁMI TAKÉ NA **SOCIÁLNÍCH SÍTÍCH**

Rádi o vás na našich profilech uslyšíme. Svá dobrodružství s námi můžete sdílet označením **#CKEXPERITOUR**

@experitour
Facebook

@ckexperitour
Instagram

PŘEHLED SLEV A AKCÍ

SLEVA ZA VČASNÝ NÁKUP

Termín objednání	Sleva letecky	Sleva autobusem
Do 31. 12. 2021	1 200 Kč	600 Kč
Do 31. 01. 2022	800 Kč	300 Kč
Do 28. 02. 2022	500 Kč	200 Kč

- Slevy za včasný nákup jsou poskytovány pouze osobám na hlavním lůžku
- Slevy platí pro letní pobytovou dovolenou v Řecku a Bulharsku
- Nevztahuje se na poznávací zájezdy

SLEVA STÁLÉHO KLIENTA

Sleva 1 000 Kč na osobu na hlavním lůžku u zájezdů do Exotiky
Sleva 500 Kč na osobu na hlavním lůžku u leteckých zájezdů
Sleva 200 Kč na osobu na hlavním lůžku u autobusových zájezdů

- Slevu stálého klienta je možné kombinovat se slevou za včasný nákup
- Slevu obdrží i spolucestující stálého klienta
- Za stálého klienta se považuje osoba, která se zúčastnila zájezdu s Experitour v posledních třech sezónách
- Slevu lze uplatnit při nákupu na pobočkách Experitour nebo na **www.experitour.cz**
- Nelze uplatnit na Last Minute / Super Last Minute slevy

SLEVA 1. DÍTĚ ZDARMA

- Slevu lze uplatnit na 1. dítě na přistýlce při účasti dvou dospělých osob
- Sleva platí pro letní pobytové dovolené v Řecku a Bulharsku u vybraných hotelů / domů a u vybraných lyžařských zájezdů
- Počet míst pro akci 1. dítě zdarma je omezen
- V případě využití akce 1. dítě zdarma není možné pro žádnou další osobu na smlouvě o zájezdu poskytnout žádnou jinou slevu ani akci

BALÍČEK FLEXI EXPERI

Možnost zrušení zájezdu bez storno poplatku do 31. 03. 2022
Zvýhodněné storno podmínky
Zdarma navýšení pojištění do tarifu Komfort Covid +

- Balíček Flexi Experi dostane klient ZDARMA k nákupům letní pobytové dovolené v Řecku a Bulharsku do 28. 02. 2022
- Podmínkou je zakoupení cestovního pojištění tarifu Komfort k zájezdu
- Balíček lze uplatnit ke všem aktuálním slevám a akcím
- Zvýhodněné storno podmínky platí pro období 60–11 dní před odletem/odjezdem, kdy jsou sníženy o deset procentních bodů, oproti standardním storno podmínkám dle VOP v bodě 9.1
- Ostatní podmínky jsou uvedeny ve VOP, bod 16.8

SNÍŽENÁ ZÁLOHA 1 500 KČ

Pro letošní sezónu pro vás opět máme možnost postupné úhrady zájezdu.

- **Záloha 1 500 Kč / osoba** při podpisu smlouvy do 28. 02. 2022
- **50 % ceny zájezdu** k úhradě do 31. 03. 2022
- **100 % ceny zájezdu** k úhradě 45 dní před odjezdem/odletem

PODMÍNKY SLEV A AKCÍ

- Slevy se navzájem nesčítají ani jinak nekombinují, není-li uvedeno jinak
- Zákazník může uplatnit slevu, která je pro něj výhodnější
- Slevy z tohoto katalogu nelze sčítat ani kombinovat s jinými slevami a akcemi poskytnutými mimo tento katalog, pokud není výslovně uvedeno jinak
- Na individuální kalkulace zájezdů se slevy nevztahují

VYSVĚTLIVKY

MOŽNOST OBSAZENÍ UBYTOVÁNÍ

Řecko – Studia
- dvoulůžkové studio (obsazené jednou osobou)
- dvoulůžkové studio
- dvoulůžkové studio s přistýlkou
- dvoulůžkové studio se dvěma přistýlkami
- dvoulůžkové studio se dvěma přistýlkami

Řecko – Apartmány
- třílůžkový apartmán
- třílůžkový apartmán se dvěma přistýlkami
- čtyřlůžkový apartmán
- čtyřlůžkový apartmán se dvěma přistýlkami
- třílůžkový apartmán se dvěma přistýlkami
- čtyřlůžkový apartmán se dvěma přistýlkami

Hotely – Řecko, Bulharsko, Švýcarsko, Severní Makedonie
- dvoulůžkový pokoj (obsazený jednou osobou)
- dvoulůžkový pokoj
- dvoulůžkový pokoj s přistýlkou (na přistýlce lze ubytovat i dospělého)
- studio (4lůžkový pokoj, 2 pevná lůžka a 2 přistýlky nebo rozkládací gauč)
- apartmán (2 místnosti, 2 pevná lůžka a 3 přistýlky)
- třílůžkový pokoj
- apartmán (2 místnosti, 2 pevná lůžka a 2 přistýlky nebo rozkládací gauč)
- apartmán (2 místnosti, 2 pevná lůžka a 3 přistýlky)

KATEGORIE UBYTOVÁNÍ

- velmi jednoduše vybavené ubytování pro nenáročné klienty
- jednoduše zařízené ubytování s účelným vybavením
- ubytování střední kategorie se standardním vybavením a službami
- vyšší střední kategorie s velmi dobrou úrovní služeb a vybavením
- luxusní hotely s nadstandardním vybavením a službami

REZERVACE & PRODEJ

ONLINE

Kompletní nabídku zájezdů či výletů najdete na našich webových stránkách **www.experitour.cz**. Zde si můžete sami dohledat všechny potřebné informace a v několika jednoduchých krocích provést rezervaci, či vybranou dovolenou rovnou zaplatit.

TELEFONICKY

Pokud svou dovolenou teprve vybíráte a máte jakékoliv otázky nebo máte vybráno a chcete si dovolenou raději rezervovat telefonicky, určitě nám zavolejte.

OSOBNĚ

Dáváte přednost osobnímu kontaktu? Zastavte se za námi na naší pobočce v Praze nebo Ostravě.

MOŽNOSTI UHRAZENÍ ZÁJEZDU
Na našich pobočkách můžete platit hotově, platební kartou, benefitními poukázkami, bankovním převodem. Při rezervacích přes webové stránky můžete zájezd uhradit online nebo bankovním převodem.

FAKTURA ZAMĚSTNAVATELI
V případě, že máte jako bonus u svého zaměstnavatele fond kulturních a sociálních potřeb, tzv. FKSP, a můžete z něj čerpat také úhrady pobytových dovolených, neváhejte se na nás obrátit s žádostí o vystavení faktury.

PLATBA BENEFITNÍ POUKÁZKOU
Na platbu vámi objednaného zájezdu můžete využít benefitní poukázky. Přijímáme poukázky Sodexo, Edenred, Benefit Plus a Gallery Beta. Pro více informací nás kontaktujte telefonicky nebo e-mailem.

VYSVĚTLIVKY SYMBOLŮ

- Wi-Fi připojení k internetu
- Klimatizace
- Dítě **ZDARMA**
- Ubytování bez stravy
- Stravování formou polopenze
- Plážový bar ALL INCLUSIVE
- SKIPAS do areálu v ceně zájezdu
- Stravování formou ALL INCLUSIVE
- Wellness
- Bazén
- Vzdálenost ubytování od pláže
- TIP cestovní kanceláře
- Vzdálenost ubytování od sjezdovky

VÝHODNÉ CESTOVNÍ POJIŠTĚNÍ
Jako doplňkovou službu pro vás každý rok máme nabídku výhodného cestovního pojištění. Nenechávejte nic náhodě a sjednejte si ke své pobytové dovolené či poznávacímu zájezdu vhodné cestovní pojištění, jehož součástí je také pojištění storna zájezdu. Ušetříte si tak spoustu starostí a výdajů v případě jakékoliv nečekané zdravotní události. Více informací najdete na straně 86.

DÁRKOVÉ POUKAZY
Přemýšlíte nad vhodným dárkem pro své blízké nebo kamarády? Pak pro vás máme tip, mrkněte na stranu 87.

NABÍDKY PRO SKUPINY
Jste pracovní kolektiv, zájmová či jiná skupina? Připravíme vám dovolenou přesně podle vašich konkrétních představ a požadavků s odjezdem odkudkoliv z České republiky. Pro pracovní kolektivy umíme také zajistit teambuildingovou akci.

ČESKY HOVOŘÍCÍ DELEGÁT

KLIDNÉ LETOVISKO

AUTOBUSEM OD 5 660 KČ

LETECKY OD 9 960 KČ

ŘECKO VRASNA

Historická vesnička a zároveň oblíbené letovisko Vrasna se nachází v úplném srdci Strimonského zálivu. Ten funguje jako spojnice mezi poloostrovem Chalkidiki a pevninskou částí Řecka. Je rozdělena na tři části – ta nejstarší, Stará (někdy také Horní) Vrasna, je pevně usazena na úpatí hory Kerdilion. Novější části letoviska, Paralia (Pobřežní) Vrasna a Nea (Nová) Vrasna, leží na pobřeží. Naše domy najdete jak v poslední jmenované části Nea Vrasna, tak i v Paralia Vrasna.

Historie oblasti sahá až do antických dob. Hmatatelné důkazy o její slávě najdete v rámci archeologického naleziště v nedaleké Amfipoli. Právě tam se postupně odkrývá nejrozsáhlejší antická královská hrobka přibližně ze 4. století př. n. l.

Čirou radost vám ve Vrasně přinesou široké, nepřelidněné a kilometry dlouhé pláže s jemným pískem i oblázky. Čistotu pláží i moře potvrzuje ocenění „Modrá vlajka“, kterým se pyšní nejen Vrasna, ale i další lokace v okolí Strimonského zálivu. Teplota moře je velmi příjemná od května až do října.

Při procházce po přímořské promenádě si můžete vybrat z velkého množství taveren, restaurací, kaváren i barů. Najdete tu i nezbytné obchody se suvenýry a stánky se zmrzlinou. V kalendáři si označte „pondělí“, kdy se mezi Novou Vrasnou a Asprovaltou konají místní trhy. Prodejci na nich, kromě výborného ovoce a zeleniny, nabízí i čerstvé ryby.

Synonymem pro klid je Paralia Vrasna. Ta se nachází mezi Nea Vrasnou a Stavrosem a je tak stranou od veškerého ruchu. A právě klid je důvodem, proč se do Paralie Vrasny klienti rádi vracejí. I zde najdete široké pláže a vše, co byste během dovolené mohli potřebovat – obchody, taverny, občerstvení přímo u pláže.

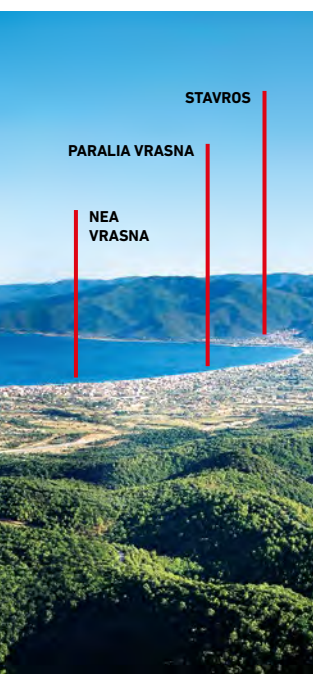

Budete-li chtít vedle odpočinku na pláži i trochu poznání, doporučujeme výlet do vedlejších městeček Stavrosu nebo Asprovalty. Hravě se tam dostanete pěšky, na kole nebo mopedu. Dobrou volbou jsou i naše fakultativní výlety, na kterých vám bude dělat společnost český nebo slovenský průvodce. Více informací o nabídce fakultativních výletů se dozvíte na straně 24–25.

Vrasna je díky klidné a pohostinné atmosféře vyhledávaným letoviskem, které se opouští jen velmi těžko. Za jejím půvabem stojí vedle okouzlujícího prostředí také místní obyvatelé. I letos vám na začátku i konci sezóny nabízíme oblíbené prodloužené zájezdy na 20–23 dní.

STRAVOVÁNÍ

Základní nabídka pro Vrasnu je bez stravování. Díky blízkosti místních pekáren, supermarketu a trhu si jídlo zajistíte jednoduše sami. Pokud se však rozhodnete odpočinout si na dovolené od vaření, je možné si objednat zájezd se snídaní, nebo polopenzí a využít naší partnerské taverny El Greco. Moderní řecká taverna, kde oceníte skvělou kuchyni i výhodnou lokaci. Najdete ji přímo v centru Nové Vrasny, od našich domů vzdálenou do cca 350 metrů.

DOPRAVA LUXUSNÍM AUTOBUSEM

Autobusovou dopravu zajišťujeme moderními pohodlnými autobusy. Ty jsou klimatizované, vybavené toaletou i TV. Během cesty si můžete zakoupit teplé i chlazené nápoje včetně piva. O příjemnou a bezproblémovou cestu se starají zkušení řidiči. Trasa z Česka do vašich cílových destinací v Řecku (Vrasny a Stavrosu) vede přes Slovensko, Maďarsko, Srbsko, Severní Makedonii nebo Bulharsko.

LETECKÁ DOPRAVA

Na letiště v Soluni létáme jak charterovými lety, tak pravidelnými linkami z Ostravy, Prahy a Brna. Aktuální přehled leteckých společností a odletové časy najdete na www.experitour.cz. Délka transferu z letiště do letoviska je přibližně 1,5 hod.

KOMBINOVANÁ DOPRAVA

Možnost kombinovat dopravu autobusem a letadlem nabízíme ve dvou vybraných termínech na začátku a konci sezóny. Informace o konkrétních termínech, včetně ceny, najdete na našich webových stránkách.

VLASTNÍ DOPRAVA

Pokud se zatoužíte vydat na cestu zcela po vlastní ose, nemusíte se vázat našimi termíny. Napište nám vaši představu a my vám rádi připravíme nabídku šitou na míru vašim konkrétním potřebám.

ZÁKLADNÍ INFORMACE

- Studia a apartmány až pro 6 osob
- Možnost ubytování se stravováním
- Fakultativní výlety

Rozloha Řecka: 131 948 km²
Počet obyvatel Řecka: 11 152 158
Úřední jazyk: řečtina
Měna: euro
Časový posun v létě: SELČ +1 hod.
Cílové letiště: Soluň
Elektrický proud: napětí 220 V, 50 Hz, adaptér do zásuvek není nutný

MOŽNOSTI DOPRAVY

- Letecká doprava
- Autobusová doprava
- Vlastní doprava

Doba letu z Brna a Ostravy: cca 2 hod.
Doba jízdy autobusem z Prahy: cca 22–24 hod.*
Doba jízdy autobusem z Ostravy: cca 22–24 hod.*
Doba jízdy autobusem z Brna: cca 20–22 hod.*

PRŮMĚRNÉ TEPLOTY V DESTINACI

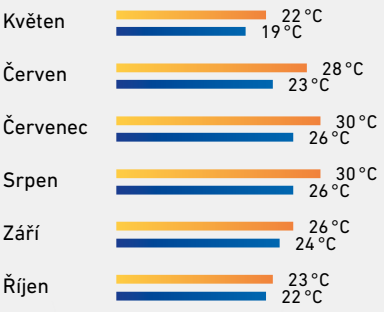

*CK nemůže garantovat dobu jízdy z/do destinace. Ta vždy záleží na aktuální dopravní situaci a na čekání na hraničních přechodech.

NIKOS

Písečná pláž s oblázky a tradiční pekárna doslova na dosah ruky, co víc si na dovolené přát? Klidný rodinný dům Nikos doporučujeme všem, kteří touží po odpočinku v příjemném prostředí Nové Vrasny.

Již od **5 660** Kč
Ceny a termíny na www.experitour.cz

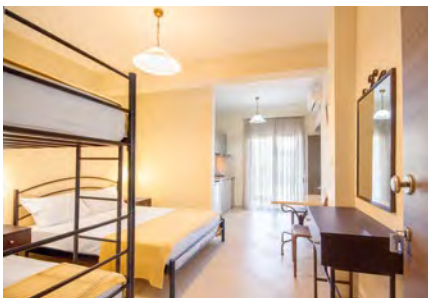

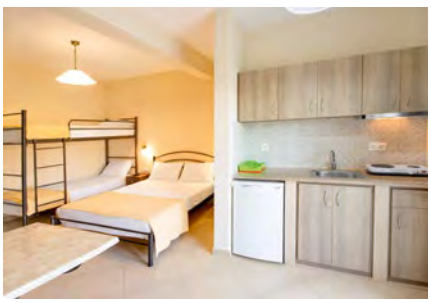

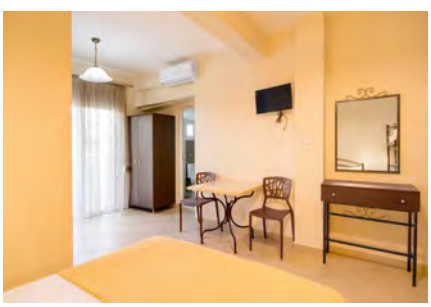

POLOHA A POPIS UBYTOVÁNÍ: Útulný dům je od písečné/oblázkové pláže vzdálen, jen co by oblázkem dohodil – pouhých 150 m. Prostorná studia se nachází ve zvýšeném přízemí a v prvním patře domu. Tradiční pekárnu a supermarket máte přímo naproti domu.

STUDIA: Nikos disponuje dvoulůžkovými studii, ve kterých je možné připravit navíc i dvě přistýlky (jednolůžko nebo patrovou postel). Každé studio je vybaveno kuchyňským koutem se základním vybavením, lednicí a vařičem. Samozřejmostí je TV i vlastní koupelna s WC. Jistě oceníte i zahradním nábytkem vybavený balkon, který náleží ke každému studiu.

SLUŽBY: Všechna studia nabízí možnost bezplatného Wi-Fi připojení, za poplatek (cca 5 euro/den) pak můžete využívat digitální klimatizaci. Všechny pláže jsou veřejné, lehátka a slunečníky je možné ve většině případů využít výměnou za konzumaci. Každý den je vám k dispozici česky mluvící delegát.

MOŽNOSTI OBSAZENÍ:
Studio: | | | | | |

MOŽNOSTI DOPRAVY:
- Ostrava, Brno
- **Autobus z Prahy:** Praha, Humpolec, Jihlava, Velké Meziříčí, Brno, Břeclav, Bratislava
- **Autobus z Ostravy:** Ostrava, Hranice, Olomouc, Brno, Břeclav, Bratislava
- Vlastní doprava

NITSA

Možnost ubytování ve studiích i apartmánech, pohodové posezení na samostatných terasách nebo v zahradě. To vše je rodinný dům Nitsa.

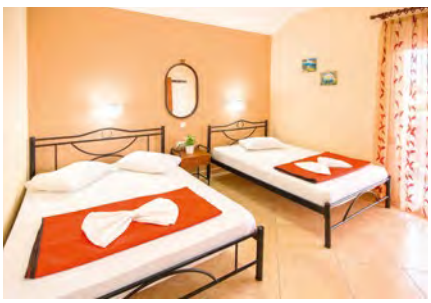

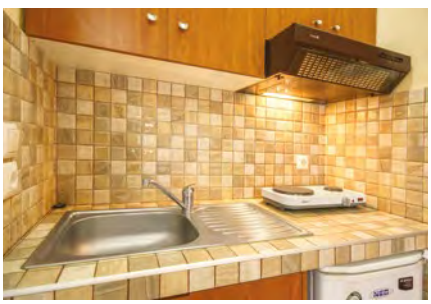

Již od **5 660** Kč

Ceny a termíny na www.experitour.cz

POLOHA A POPIS UBYTOVÁNÍ: Malebný rodinný dům najdete v klidnější části letoviska Nea Vrasna. Ve druhém patře domu můžete využít prostorné apartmány i studia. V blízkosti ubytování se nachází nespočet obchůdků, pekáren i oblíbených taveren. Písečná pláž s oblázky je vzdálena přibližně 250 m.

APARTMÁNY A STUDIA: Apartmán (2+kk) nabízí ubytování ve dvou samostatných pokojích, koupelnu s WC a balkon vybavený zahradním nábytkem. Součástí první místnosti je kuchyňský kout (se základním vybavením, lednicí a vařičem) a rozkládací pohovka. Ve druhém pokoji, který je oddělený zasouvacími dveřmi, na vás čeká pohodlné dvoulůžko a přistýlka.

Studia jsou vybavena kuchyňským koutem se základním vybavením, lednicí a vařičem. V každém studiu najdete pohodlné dvoulůžko s přistýlkou (formou menšího dvoulůžka). Samozřejmostí je TV, vlastní koupelna s WC a zahradním nábytkem vybavený balkon.

SLUŽBY: Všechny apartmány a studia nabízí možnost bezplatného Wi-Fi připojení, za poplatek (cca 5 euro/den) pak můžete využívat digitální klimatizaci. Všechny pláže jsou veřejné, lehátka a slunečníky je možné ve většině případů využít výměnou za konzumaci. Každý den je vám k dispozici česky mluvící delegát.

MOŽNOSTI OBSAZENÍ:
Apartmán: | | |
Studio: | | | | | |

MOŽNOSTI DOPRAVY:
- Ostrava, Brno
- **Autobus z Prahy:** Praha, Humpolec, Jihlava, Velké Meziříčí, Brno, Břeclav, Bratislava
- **Autobus z Ostravy:** Ostrava, Hranice, Olomouc, Brno, Břeclav, Bratislava
- Vlastní doprava

JORIKAS

Je-li pro vás základní dovolenkovou veličinou klid, rodinný dům Jorikas pro vás bude naprostým rájem. Poklidnou atmosféru si užijete v rámci prostorných apartmánů až pro šest osob, ale i v zahradě, kterou najdete přímo za domem.

Již od **5 660** Kč
Ceny a termíny na www.experitour.cz

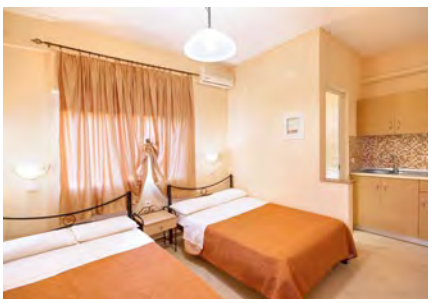

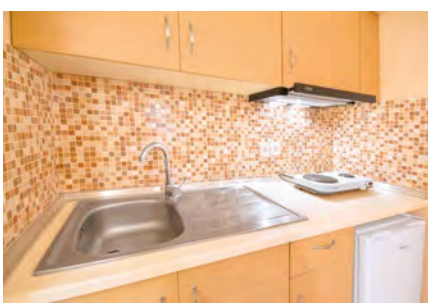

POLOHA A POPIS UBYTOVÁNÍ: Dům Jorikas stojí v klidné části letoviska Nea Vrasna, hned vedle kostela. Nabízí ubytování ve vzdušných apartmánech a studiích, k příjemnému posezení pak láká jeho zahrada. V blízkosti na vás čekají obchůdky, pekárny i taverny. Písečná pláž s oblázky je vzdálena přibližně 300 m.

APARTMÁNY A STUDIA: Apartmán (2+1) zajišťuje pohodlné ubytování pro 4–6 osob. Z předsíně se vstupuje do dvou samostatných ložnic (vybavených vždy dvoulůžkem a přistýlkou), oddělené kuchyně (se základním vybavením, lednicí a vařičem) a koupelny s WC. Ke každému apartmánu náleží balkon.

Studia jsou vybavena vždy dvoulůžkem s přistýlkou (formou pevného lůžka), součástí pokoje je i kuchyňský kout se základním vybavením, lednicí a vařičem. Studio disponuje i samostatnou koupelnou s WC a vlastním balkonem.

SLUŽBY: Všechny apartmány a studia nabízí možnost bezplatného Wi-Fi připojení, za poplatek (cca 5 euro/den) pak můžete využívat digitální klimatizaci. Všechny pláže jsou veřejné, lehátka a slunečníky je možné ve většině případů využít výměnou za konzumaci. Každý den je vám k dispozici česky mluvící delegát.

MOŽNOSTI OBSAZENÍ:
Apartmán: | | |
Studio: | | |

MOŽNOSTI DOPRAVY:
- Ostrava, Brno
- **Autobus z Prahy:** Praha, Humpolec, Jihlava, Velké Meziříčí, Brno, Břeclav, Bratislava
- **Autobus z Ostravy:** Ostrava, Hranice, Olomouc, Brno, Břeclav, Bratislava
- Vlastní doprava

DIMITRIS

Dům Dimitris najdete v klidné lokalitě, a navíc pouhých 150 m od písečně-oblázkové pláže. Součástí komplexu je velká zahrada s možností grilování. Ideální kombinace, za kterou se naši klienti pravidelně vrací.

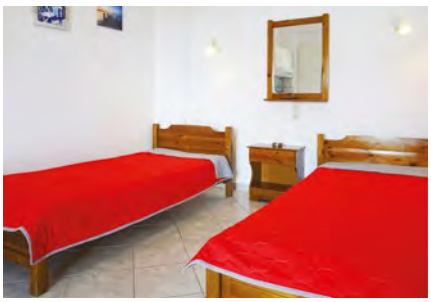

POLOHA A POPIS UBYTOVÁNÍ: Apartmánový komplex Dimitris se nachází v Paralia Vrasna. Tato oblast je vyhledávána našimi klienty především pro klidné a příjemné okolí. Písečně-oblázková pláž s pozvolným vstupem do moře je vzdálena pouhých 150 m. Celý komplex obklopuje velmi hezká, upravená zahrada, jejíž součástí je i venkovní gril, který mohou klienti zdarma využívat. Do centra Nea Vrasny se dostanete procházkou během 20 minut, do vedlejšího letoviska Stavros vám pak cesta zabere cca 25 minut volné chůze.

STUDIA: Dvě studia jsou situována v prvním patře, dvě v přízemí a jsou vybavena kuchyňským koutem se základním vybavením, lednicí a vařičem. V každém studiu najdete pohodlné dvoulůžko a můžete využít až dvě pevné přistýlky (samostatné postele). Samozřejmostí je vlastní koupelna s WC a TV. Studia v prvním patře mají balkon vybavený zahradním nábytkem, ty v přízemí mají vlastní terasu. Jedná se o jednoduché, ale klienty velice oblíbené ubytování.

SLUŽBY: Všechna studia v naší nabídce nabízí možnost bezplatného Wi-Fi připojení, za poplatek (cca 5 euro/den) pak můžete využívat digitální klimatizaci. Většina pláží je veřejná, lehátka a slunečníky jsou pronajímány za poplatek (cca 6 euro/den), případně za jiných podmínek (například výměnou za konzumaci). Každý den je vám k dispozici česky mluvící delegát.

MOŽNOSTI OBSAZENÍ:
Studio: 1 | 2 | 3 | 4 | 5 | 6

MOŽNOSTI DOPRAVY:
- Ostrava, Brno
- **Autobus z Prahy:** Praha, Humpolec, Jihlava, Velké Meziříčí, Brno, Břeclav, Bratislava
- **Autobus z Ostravy:** Ostrava, Hranice, Olomouc, Brno, Břeclav, Bratislava
- Vlastní doprava

ČESKY HOVOŘÍCÍ DELEGÁT

POZVOLNÝ VSTUP DO MOŘE

AUTOBUSEM OD 5 660 KČ

LETECKY OD 9 960 KČ

ŘECKO STAVROS

Ačkoli na první pohled působí Stavros a Vrasna jako jedna aglomerace, jedná se o dvě samostatná letoviska. Stavros je, stejně jako Vrasna, rozdělen na starou a novou část. Starý Stavros (Ano Stavros) je vystavěn v kopcích, pyšně se tyčí nad jeho novější částí a nabízí snové výhledy do krajiny. Pokud se vydáte až k jeho nejvýše položeným domům, rozhodně navštivte proslulou restauraci Agnanti. Odměnou vám budou, kromě tradiční řecké kuchyně, i dechberoucí výhledy.

Nádherná, 13 km dlouhá písečná pláž s oblázky se line od místa Kiani Akti až za Stavros a díky pozvolnému vstupu do moře si ji kromě dospělých zamilují i děti. Pláže ve Stavrosu se pyšní oceněním „Modrá vlajka". To potvrzuje čistotu pláží i moře samotného. Příjemně vás překvapí i jeho teplota, která je velmi příznivá od května až do října.

K návštěvě vás budou lákat obchůdky, taverny, restaurace, kavárny i bary. Místní gastronomie je totiž rozhodně jedním z klíčových důvodů, proč do Řecka vyrazit. V kalendáři si zakroužkujte „čtvrtek", kdy se podél přístavu konají místní trhy. Prodejci na nich, kromě výborného ovoce a zeleniny, nabízí i čerstvé ryby. Milovníci aktivního odpočinku mohou využít volejbalové, fotbalové i basketbalové hřiště nebo tenisové kurty.

Budete-li chtít rozředit odpočinek na pláži trochou poznání, doporučujeme výlet do vedlejších městeček Vrasny a Asprovalty. Hravě se tam dostanete pěšky, na kole nebo půjčeném mopedu. Dobrou volbou jsou i naše fakultativní výlety, na kterých vám bude dělat společnost český nebo slovenský průvodce. Více informací o naší nabídce fakultativních výletů se dozvíte na straně 24–25.

Na letovisku Stavros jsme si zamilovali přirozenost, se kterou se v něm snoubí tradice s tepem moderního života. Věříme, že i pro vás se stane srdeční záležitostí a pohled na modrou plochu Egejského moře nebudete chtít vymazat z paměti. I letos vám na začátku i konci sezóny nabízíme oblíbené prodloužené zájezdy na 20–23 dní.

STRAVOVÁNÍ

Základní nabídka pro Stavros je bez stravování. Díky blízkosti místních pekáren, supermarketu a trhu si jídlo zajistíte jednoduše sami. Pokud si však budete chtít dopřát připravené snídaně, můžete si na místě u delegátky tuto možnost přikoupit a docházet do naši partnerské kavárny, přímo v centru Stavrosu.

DOPRAVA LUXUSNÍM AUTOBUSEM

Autobusovou dopravu zajišťujeme moderními pohodlnými autobusy. Ty jsou klimatizované, vybavené toaletou i TV. Během cesty si můžete zakoupit teplé i chlazené nápoje včetně piva. O příjemnou a bezproblémovou cestu se starají zkušení řidiči. Trasa z Česka do vašich cílových destinací v Řecku (Vrasny a Stavrosu) vede přes Slovensko, Maďarsko, Srbsko, Severní Makedonii nebo Bulharsko.

LETECKÁ DOPRAVA

Na letiště v Soluni létáme jak charterovými lety, tak pravidelnými linkami z Ostravy, Prahy a Brna. Aktuální přehled leteckých společností a odletové časy najdete na www.experitour.cz. Délka transferu z letiště do letoviska je přibližně 1,5 hod.

KOMBINOVANÁ DOPRAVA

Možnost kombinovat dopravu autobusem a letadlem nabízíme ve dvou vybraných termínech na začátku a konci sezóny. Informace o konkrétních termínech, včetně ceny, najdete na našich webových stránkách.

VLASTNÍ DOPRAVA

Pokud se zatoužíte vydat na cestu zcela po vlastní ose, nemusíte se vázat našimi termíny. Napište nám vaši představu a kolegové vám rádi připraví nabídku šitou na míru vašim konkrétním potřebám.

ZÁKLADNÍ INFORMACE

- Široké a dlouhé pláže
- Studia až pro 4 osoby
- Fakultativní výlety

Rozloha Řecka: 131 948 km²
Počet obyvatel Řecka: 11 152 158
Úřední jazyk: řečtina
Měna: euro
Časový posun v létě: SELČ +1 hod.
Cílové letiště: Soluň
Elektrický proud: napětí 220 V, 50 Hz. Adaptér do zásuvek není nutný.

MOŽNOSTI DOPRAVY

- Letecká doprava
- Autobusová doprava
- Vlastní doprava

Doba letu z Prahy, Brna a Ostravy: cca 2 hod.
Doba jízdy autobusem z Prahy: cca 22–24 hod.*
Doba jízdy autobusem z Ostravy: cca 22–24 hod.*
Doba jízdy autobusem z Brna: cca 20–22 hod.*

PRŮMĚRNÉ TEPLOTY V DESTINACI

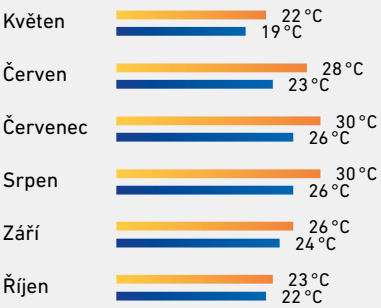

Teplota vzduchu
Teplota moře

*CK nemůže garantovat dobu jízdy z/do destinace. Ta vždy záleží na aktuální dopravní situaci a na čekání na hraničních přechodech.

ZEUS

Novinka pro příští sezónu v poptávané oblasti letoviska Stavros. První dům, který nabízíme s bazénem a lehátky ve kvetoucí zahradě s výhledem na hory. Ideální místo pro odpočinek, které je doplněno blízkostí všeho potřebného.

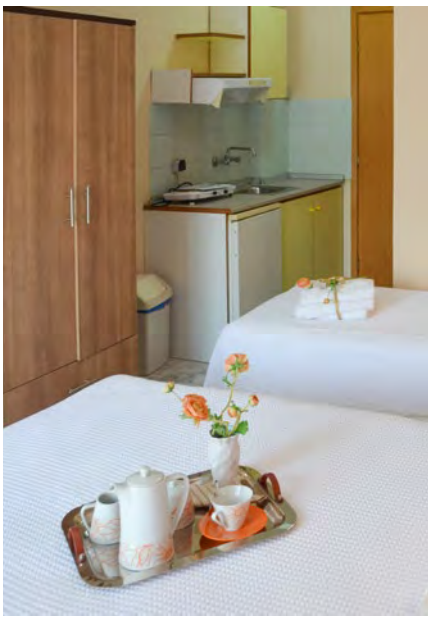

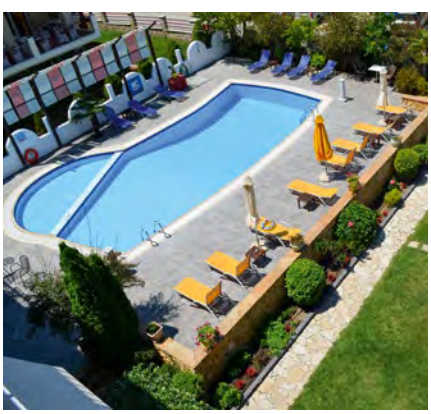

POLOHA A POPIS UBYTOVÁNÍ: Dům Zeus je ideální pro ty, kteří hledají odpočinek a relax, zároveň však využijí blízkosti centra letoviska, kde naleznou vyhlášené taverny, pekárny, kavárny, obchody i restaurace. Dům prošel nedávno částečnou rekonstrukcí a nabízí velice příjemné a čisté prostředí. Velkým bonusem je bazén a udržovaná zahrada, která vybízí k lenošení. Centrum letoviska Stavros je vzdáleno 200 m a moře je vzdáleno 450 m.

STUDIA: Dům Zeus nabízí ubytování ve dvoulůžkovém studiu, ve dvoulůžkovém studiu s přistýlkou a ve čtyřlůžkovém studiu. To je vybaveno dvoulůžkem a palandou. Studia vždy disponují kuchyní se základním vybavením, lednicí a vařičem. Samozřejmostí je TV a samostatná a nově zrekonstruovaná koupelna s WC. Každé studio má také svůj balkon se zahradním nábytkem. Ubytování je vhodné také pro rodiny.

SLUŽBY: Všechna studia nabízí možnost bezplatného Wi-Fi připojení a klimatizaci za příplatek 5 euro/den. Hosté mohou využít k odpočinku bazén s lehátky a výhledem na hory. Všechny pláže jsou veřejné, lehátka a slunečníky je možné ve většině případů využít výměnou za konzumaci. Každý den je vám k dispozici česky mluvící delegát.

MOŽNOSTI OBSAZENÍ:
Studio: | | | | | |

MOŽNOSTI DOPRAVY:
- Praha, Ostrava, Brno
- **Autobus z Prahy:** Praha, Humpolec, Jihlava, Velké Meziříčí, Brno, Břeclav, Bratislava
- **Autobus z Ostravy:** Ostrava, Hranice, Olomouc, Brno, Břeclav, Bratislava
- Vlastní doprava

VOURLOTA

Dům Vourlota najdete v klidné části letoviska Stavros, a přitom tak blízko všemu podstatnému. Centrum Stavrosu je od něj vzdáleno 100 m, moře pak pouhých 300 m. Ubytovat se můžete ve dvoulůžkových, třílůžkových i čtyřlůžkových studiích.

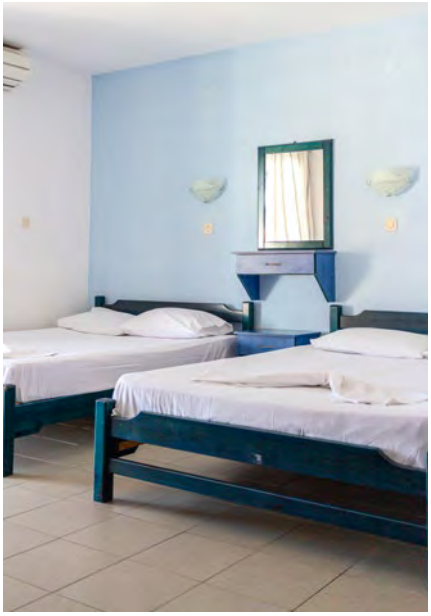

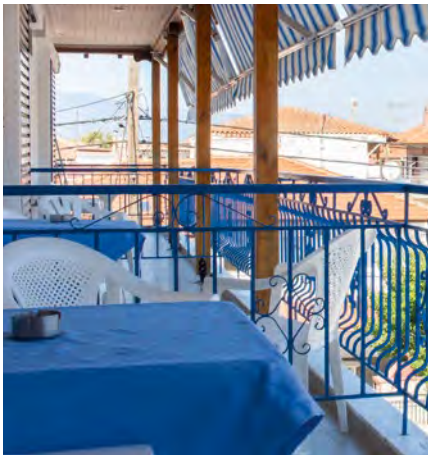

Již od **5 660** Kč

Ceny a termíny na www.experitour.cz

POLOHA A POPIS UBYTOVÁNÍ: Vourlota je vhodnou volbou pro ty, kteří touží po klidu, a přitom chtějí být na dosah centra dění. V okolí studiového domu najdete nespočet obchůdků, restaurací, barů, kaváren či pekárnu. Vše tak budete mít takřka na dosah ruky. Centrum města je vzdáleno pouhých 100 m a na písečnou pláž s oblázky dorazíte po 300 m chůze.

STUDIA: Dům Vourlota nabízí ubytování ve dvoulůžkových, třílůžkových a čtyřlůžkových pokojích (studiích). Ta jsou vybavena pevnými lůžky, která znamenají maximální pohodlí pro všechny členy vaší výpravy. Studia disponují vždy kuchyní se základním vybavením, lednicí a vařičem. Počítat můžete i s TV a vlastní koupelnou s WC. Ke každému studiu náleží terasa nebo balkon se zahradním nábytkem. Ubytování zde bude tou správnou volbou i pro čtyřčlennou rodinu.

SLUŽBY: Všechna studia nabízí možnost bezplatného Wi-Fi připojení, za poplatek (cca 5 euro/den) pak můžete využívat digitální klimatizaci. Všechny pláže jsou veřejné, lehátka a slunečníky je možné ve většině případů využít výměnou za konzumaci. Každý den je vám k dispozici česky mluvící delegát.

MOŽNOSTI OBSAZENÍ:
Studio: | | | | | |

MOŽNOSTI DOPRAVY:
- Ostrava, Brno
- **Autobus z Prahy:** Praha, Humpolec, Jihlava, Velké Meziříčí, Brno, Břeclav, Bratislava
- **Autobus z Ostravy:** Ostrava, Hranice, Olomouc, Brno, Břeclav, Bratislava
- Vlastní doprava

ČESKY HOVOŘÍCÍ DELEGÁT

4* HOTEL S VLASTNÍ PLÁŽÍ

7 NOCÍ LETECKY ALL INCLUSIVE OD 17 860 KČ

ŘECKO OURANOPOLIS

Athos – jeden z „prstů“ poloostrova Chalkidiki končí pro veřejnost obcí Ouranopolis. Za ní najdete už jen hranici mnišského státu, kam mají přístup pouze muži, a to pouze na základě pozvánky. Historie oblasti sahá až do antických dob. Hmatatelné důkazy o její slávě najdete v rámci archeologického naleziště v Amfipoli.

V této oblasti máme pro vás v nabídce •••• hotel Akrathos a Hotel Princess. Okolí hotelu Akrathos je velice klidné místo, kde budete mít pocit, že se zastavil čas. Nudit se zde ale nebudete. Hotel nabízí mnoho služeb, díky kterým vám vysněná dovolená uteče jako voda. Můžete se vydat na procházku do nedaleké Ouranopoli (přibližně 2 km), nebo k přepravě využít místní dopravu. Velice doporučujeme zapůjčení lodiček. K jízdě nebudete potřebovat kapitánský průkaz. Po krátké instruktáži budete připraveni vydat se na nedaleké Oslí ostrůvky a prozkoumat tamní pláže a zálivy.

Budete-li chtít zpestřit odpočinek na pláži i trochou poznání, doporučujeme naše fakultativní výlety, na kterých vám bude dělat společnost český nebo slovenský průvodce. Více informací o nabídce fakultativních výletů najdete na straně 24–25. Aktuální nabídku se dozvíte na místě od delegáta, u kterého si výlet případně můžete koupit.

LETECKÁ DOPRAVA
Na letiště v Soluni létáme jak charterovými lety, tak pravidelnými linkami z Prahy. Aktuální přehled leteckých společností a odletové časy najdete na www.experitour.cz. Délka transferu z letiště do letoviska je přibližně 2 hod.

VLASTNÍ DOPRAVA
Pokud se zatoužíte vydat na cestu zcela po vlastní ose, nemusíte se vázat našimi termíny. Napište nám vaši představu a my vám rádi připravíme nabídku šitou na míru vašim konkrétním potřebám.

ZÁKLADNÍ INFORMACE

- Letovisko pro klidnou dovolenou
- Hotel s programem ALL INCLUSIVE
- Česky hovořící delegát

Rozloha Řecka: 131 948 km²
Počet obyvatel Řecka: 11 152 158
Úřední jazyk: řečtina
Měna: euro
Časový posun v létě: SELČ +1 hod.
Cílové letiště: Soluň
Elektrický proud: napětí 220 V, 50 Hz. Adaptér do zásuvek není nutný.

MOŽNOSTI DOPRAVY
Letecká doprava
Vlastní doprava

Doba letu z Prahy, Brna a Ostravy: cca 2 hod.

PRŮMĚRNÉ TEPLOTY V DESTINACI

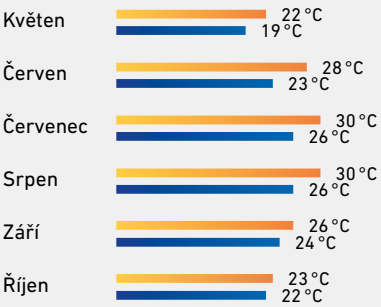

Teplota vzduchu
Teplota moře

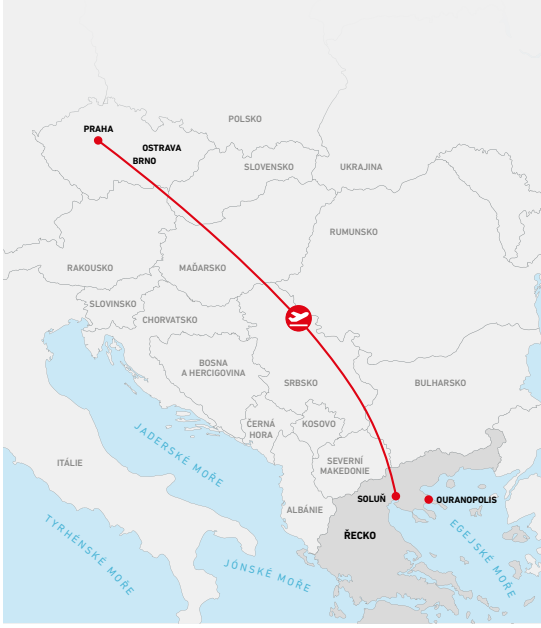

*CK nemůže garantovat dobu jízdy z/do destinace. Ta vždy záleží na aktuální dopravní situaci a na čekání na hraničních přechodech.

HOTEL AKRATHOS ◉◉◉◉

Hotel Akrathos prošel v posledních letech kompletní rekonstrukcí a nabízí tak moderní ubytování. Z panoramatického bazénu se vám naskytne dechberoucí výhled na Egejské moře.

Již od **17 860** Kč
Ceny a termíny na www.experitour.cz

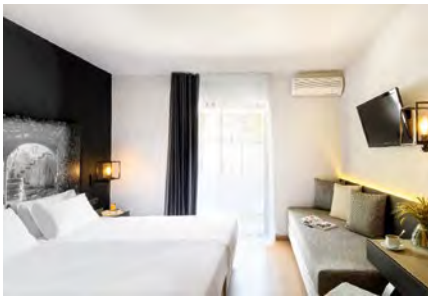

POLOHA A POPIS HOTELU: Areál hotelu se rozprostírá na zelených kopcích poloostrova Athos v těsné blízkosti pláže a přibližně 2 km od vesnice Ouranopolis, která je posledním veřejným místem před hranicí mnišské republiky. Najdete zde oázu klidu a výborné služby v moderním designu.

POKOJE: Veškeré pokoje jsou vybaveny manželskými nebo oddělenými postelemi, vlastní koupelnou s vanou nebo sprchovým koutem, fénem, ručníky, plochou TV, malou lednicí, bezpečnostní schránkou a telefonem. Samozřejmostí je i v ceně zahrnutá klimatizace a bezplatná Wi-Fi. Odpočívat můžete na vlastní terase s posezením.

SLUŽBY HOTELU: Vlastní písečná pláž (oceněná modrou vlajkou) nabízí hostům zdarma lehátka a slunečníky. U hotelu se nachází dva bazény s lehátky, dále zde najdete fitness centrum, zázemí pro vodní sporty a půjčovnu lodiček, 4 tenisové kurty, hřiště na fotbal, plážový volejbal a basketbal, klub pro děti (věk 4–12 let), dětské hřiště a supermarket. Pláž u hotelu má svůj vlastní bar. Další bary najdete v prostorách hotelu.

STRAVOVÁNÍ: Snídaně, obědy i večeře jsou podávány formou švédských stolů, včetně příprav pokrmů před hostem. Jedná se tedy o – co se množství týče – neomezenou konzumaci. Na odpolední svačinuje připravena káva a zákusky.

ALL INCLUSIVE PROGRAM: Snídaně 8.00 – 10.30 hod., **oběd** 13.00 – 15.00 hod., **odpolední svačina** 16.00 – 17.00 hod., **večeře** 18.30 – 21.00 hod., **nápoje:** nealkoholické nápoje, džusy, čaj a káva jsou servírovány denně od 10.00 do 18.00 hod. v baru u bazénu a v plážovém baru, následně od 18.00 do 24.00 hod. na hlavním baru. Točené pivo, víno, vodka, gin, whisky a ouzo jsou servírovány na hlavním baru a na baru u bazénu.

MOŽNOSTI OBSAZENÍ: 1 | 2 | 3 | 4 | 5

MOŽNOSTI DOPRAVY:
- Praha
- Vlastní doprava

HOTEL PRINCESS ◉◉◉◉

**Klid, nádherné výhledy a moderní ubytování.
Těmito slovy bychom mohli popsat hotel Princess.
Ubytování nabízíme se snídaní.**

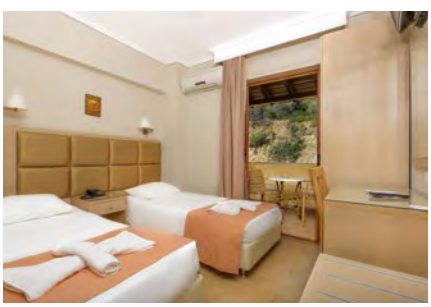

Již od **14 060** Kč
Ceny a termíny na www.experitour.cz

POLOHA A POPIS HOTELU: Malý třípatrový rodinný hotel o kapacitě 22 pokojů se nachází ve vesnici Ouranopolis, která je posledním místem před svatou horou Athos. Písečná pláž s průzračným mořem je vzdálena přibližně 200 metrů od hotelu. Pro příjemné večerní procházky doporučujeme centrum samotné vesnice, které je vzdáleno asi 1 km. Z hotelu (pokoje s výhledem na moře) se vám naskytne nádherný výhled na Egejské moře i okolní ostrůvky.

POKOJE: Veškeré pokoje nabízí možnost bezplatného Wi-Fi připojení. Zdarma můžete využívat rovněž klimatizaci. Pokoje jsou vybaveny koupelnou se sociálním zařízením, lednicí i bezpečnostní schránkou. Do dvou ze tří pater hotelu vede výtah.

SLUŽBY HOTELU: V ceně ubytování mohou hosté využívat malý hotelový bazén, který je umístěn před hotelem. K dispozici je recepce (24 hodin denně). Jistě využijete i možnost připojit se k Wi-Fi.

STRAVOVÁNÍ: Snídaně jsou podávány formou bufetu v hotelové restauraci. Na večeři vám rádi doporučíme nedalekou restauraci se skvělou řeckou i mezinárodní gastronomií a nádherným výhledem. Ale více až u našeho delegáta v destinaci.

MOŽNOSTI OBSAZENÍ: 1 | 2 | 3 | 4 | 5

MOŽNOSTI DOPRAVY:
- Praha
- Vlastní doprava

NOVINKA V NABÍDCE

ČESKY HOVOŘÍCÍ DELEGÁT

CENA OD 4 960 KČ

ŘECKO ASPROVALTA

Esence zaslouženého klidu. Řecké městečko Asprovalta je tradiční přímořské letovisko. Nachází se na břehu Egejského moře, v oblasti Strimonského zálivu, nedaleko oblíbeného letoviska Nea Vrasna. Jeho dominantou je krásná písečně oblázková pláž lemovaná korzem kaváren a barů s příjemným posezením. V centru městečka najdete mnoho tradičních taveren, restaurací, barů, supermarketů i obchodů se suvenýry. Domy, které jsme pro vás vybrali, se nachází v klidné části letoviska. Toužíte-li po příjemné dovolené u moře a návykově pokojné atmosféře, jste tu správně.

Oblast Strimorského zálivu láká na nekonečné procházky po písečné pláži, palmami lemované promenády a nespočet místních restaurací a taveren nabízející tradiční řecké speciality. Milým detailem je fakt, že většina restaurací nabízí jídelní lístky také v češtině. Nepřehlédnutelnou chloubou Asprovalty je kostel Agios Georgios postavený v polovině 16. století. Jeho zdobný styl odkazuje na klášterní architekturu Makedonie během osmanské nadvlády.

Moře a pláže v Asprovaltě jsou oceněny prestižní modrou vlajkou. Toto ocenění získávají lokace splňující vysoké nároky na kvalitu a čistotu vody, ochranu pobřežní oblasti i životního prostředí. Nadchne vás i teplota moře, která je příjemná od května do října.

Krásnou pěší procházkou se můžete vydat do nedalekých přímořských městeček Vrasna, Paralia Vrasna, Stavros či Nea Vrasna. Právě mezi vesnicemi Nea Vrasna a Asprovalta se každé pondělí konají oblíbené trhy. Přímo od místních pěstitelů, farmářů a rybářů na nich můžete pořídit výborné ovoce, zeleninu, sýry i ryby pro sebe, pro vaše blízké pak originální dovolenkové dárky.

Pohodlným způsobem, jak prozkoumat okolí lokality a další okouzlující místa v oblasti Chalkidiki, jsou fakultativní výlety s naším česky či slovensky hovořícím průvodcem. Nabídku výletů najdete na straně 24–25. Asprovaltu si zamilujete pro její typicky řecký nádech a omamně klidnou atmosféru.

STRAVOVÁNÍ

Základní nabídka dovolené v letovisku Asprovalta je bez stravování. Chcete-li si na dovolené odpočinout od vaření, můžete využít zájezd se snídaní v pensionu Delfini. Pestrou nabídku obědů a večeří nabízí centrum letoviska vzdálené cca 700 m od ubytování. Během pobytu na pláži jistě využijete plážový bar s drobným občerstvením.

LETECKÁ DOPRAVA

Na letiště v Soluni létáme jak charterovými lety, tak pravidelnými linkami z Ostravy, Prahy a Brna. Aktuální přehled leteckých společností a odletové časy najdete na www.experitour.cz. Délka transferu z letiště do letoviska je přibližně 1,5 hod.

DOPRAVA LUXUSNÍM AUTOBUSEM

Autobusovou dopravu zajišťujeme moderními pohodlnými autobusy. Ty jsou klimatizované, vybavené toaletou i TV. Během cesty si můžete zakoupit teplé i chlazené nápoje včetně piva. O příjemnou a bezproblémovou cestu se starají zkušení řidiči. Trasa z Česka do vaší cílové destinace v Řecku (Asprovalta) vede přes Slovensko, Maďarsko, Srbsko, Severní Makedonii nebo Bulharsko.

KOMBINOVANÁ DOPRAVA

Možnost kombinovat dopravu autobusem a letadlem nabízíme ve dvou vybraných termínech na začátku a konci sezóny. Informace o konkrétních termínech, včetně ceny najdete na www.experitour.cz.

VLASTNÍ DOPRAVA

Pokud se zatoužíte vydat na cestu zcela po vlastní ose, nemusíte se vázat našimi termíny. Napište nám vaši představu a my vám rádi připravíme nabídku šitou na míru vašim konkrétním potřebám.

ZÁKLADNÍ INFORMACE

- Fakultativní výlety
- Klidné letovisko
- Ubytování 90 m od moře

Rozloha Řecka: 131 948 km²
Počet obyvatel Řecka: 11 152 158
Úřední jazyk: řečtina
Měna: euro
Časový posun v létě: SELČ +1 hod.
Cílové letiště: Soluň
Elektrický proud: napětí 220 V, 50 Hz. Adaptér do zásuvek není nutný.

MOŽNOSTI DOPRAVY

- Letecká doprava
- Autobusová doprava
- Vlastní doprava

Doba letu z Prahy, Brna a Ostravy: cca 2 hod.
Doba jízdy autobusem z Prahy: cca 22–24 hod.*
Doba jízdy autobusem z Ostravy: cca 22–24 hod.*
Doba jízdy autobusem z Brna: cca 20–22 hod.*

PRŮMĚRNÉ TEPLOTY V DESTINACI

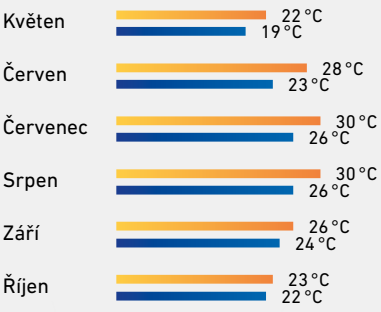

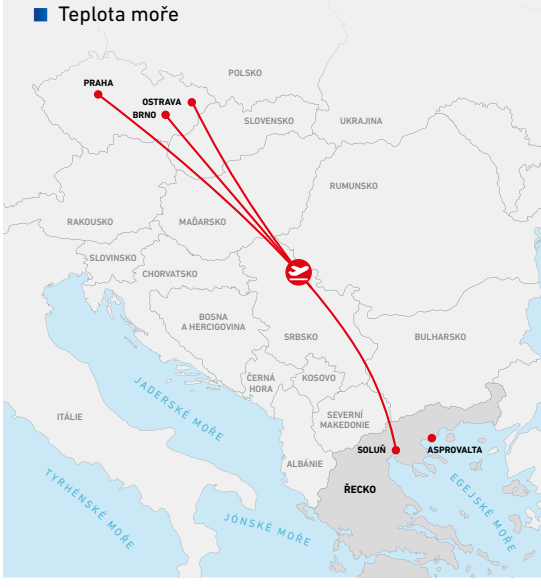

*CK nemůže garantovat dobu jízdy z/do destinace. Ta vždy záleží na aktuální dopravní situaci a na čekání na hraničních přechodech.

DELFINI

Oblíbený penzion Delfini najdete v klidné části letoviska Asprovalta, pouhých 90 m od moře. Za zvuku vln si budete moci vychutnat skvělé lokální snídaně nebo relaxovat večer na balkoně.

POLOHA A POPIS UBYTOVÁNÍ: Nachází se pouhých 90 m od pláže, v první řadě zástavby. Do centra Asprovalty to budete mít cca 700 m. Zde se nachází pobřežní promenáda lemovaná platany a restauracemi s výbornou řeckou i mezinárodní kuchyní. Naleznete zde také dětské hřiště.

STUDIA: V nabídce najdete ubytování ve dvoulůžkových, třílůžkových studiích a nebo čtyřlůžkovém studiu s přistýlkou. Studia disponují vždy menší kuchyňkou se základním vybavením, lednicí a vařičem, bezpečnostní schránkou. Samozřejmostí je i TV a vlastní koupelna s WC. Ke každému studiu náleží balkon s výhledem na moře. K odpočinku budete moci využít prostorné a vybavené balkony nebo zahradu, která je ideální také pro děti.

SLUŽBY: Všechna studia nabízí možnost bezplatného Wi-Fi připojení, za poplatek (cca 5 euro/den) pak můžete využívat digitální klimatizaci. Všechny pláže jsou veřejné, lehátka a slunečníky je možné ve většině případů využít výměnou za konzumaci. Každý den je vám k dispozici česky mluvící delegát.

MOŽNOSTI OBSAZENÍ:
1 | 2 | 3 | 3+1 | 4 | 4+1 | 4+2
5 | 5+1

MOŽNOSTI DOPRAVY:
- Praha, Ostrava, Brno
- **Autobus z Prahy:** Praha, Humpolec, Jihlava, Velké Meziříčí, Brno, Břeclav, Bratislava
- **Autobus z Ostravy:** Ostrava, Hranice, Olomouc, Brno, Břeclav, Bratislava
- Vlastní doprava

VERGINA

Představujeme vám další novinku, a sice dům Vergina, který se nachází v klidné části letoviska Asprovalta. Předností tohoto domu jsou klid a pohoda. Na hezkou a rozlehlou pláž to budete mít pouhých 150 m. Kdo má rád soukromí a ničím nerušenou dovolenou, tak ji právě našel.

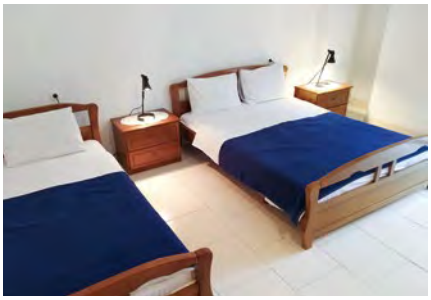

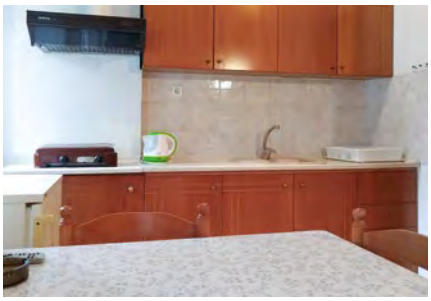

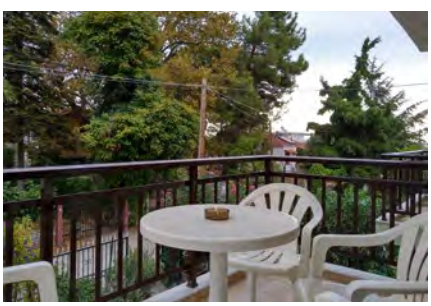

NOVINKA V NABÍDCE

Již od **4 960** Kč
Ceny a termíny na www.experitour.cz

POLOHA A POPIS UBYTOVÁNÍ: Dům Vergina leží jen 150 m od moře v letovisku Apsrovalta. Naši klienti, kteří si tuto oblast oblíbili, se mohou orientovat podle penzionu Theo Beach nebo Delfini, které se nachází v blízkosti tohoto domu. Ticho léčí, říká se, zde si jej tedy užijete dosyta. Poloha Verginy je tak šikovná, že vás opravdu nebude nic rušit. Do centra městečka to budete mít cca 15 min chůze. I v této klidné lokalitě najdete na pláži, která je písečně oblázková, několik plážových barů se servisem lehátek a slunečníků.

STUDIA: Vergina nabízí ubytování ve dvoulůžkových studiích s přistýlkou. Studia mají vlastní prostorný balkon, vybavený kuchyňský kout s ledničkou, vařičem a základním nádobím s varnou konvicí. Součástí každého studia je rovněž jídelní stůl a židle, síť proti komárům a klimatizace (za poplatek). Samozřejmostí je i koupelna se sprchou a WC.

SLUŽBY: Všechna studia nabízí možnost bezplatného Wi-Fi připojení, za poplatek (cca 5 euro/den) pak můžete využívat digitální klimatizaci. Všechny pláže jsou veřejné, lehátka a slunečníky je možné ve většině případů využít výměnou za konzumaci. Každý den je vám k dispozici česky mluvící delegát.

MOŽNOSTI OBSAZENÍ:

MOŽNOSTI DOPRAVY:
- Praha, Ostrava, Brno
- **Autobus z Prahy:** Praha, Humpolec, Jihlava, Velké Meziříčí, Brno, Břeclav, Bratislava
- **Autobus z Ostravy:** Ostrava, Hranice, Olomouc, Brno, Břeclav, Bratislava
- Vlastní doprava

ŘECKO FAKULTATIVNÍ VÝLETY

METEORA ◉ AMMOULIANI ◉ ATHOS A DALŠÍ

Řadíte-li se mezi vyznavače aktivní dovolené, rádi poznáváte nová zajímavá místa a čerpáte inspirativní zážitky, jistě si vyberete ze široké nabídky našich fakultativních výletů. Na následujících stranách najdete přehled těch, které jsou mezi našimi klienty nejoblíbenější. Můžete je brát jako malou ochutnávku a důkaz, že opravdu je na co se těšit.

VEČERNÍ THESSALONIKI (SOLUŇ)

Soluň je pulzující moderní město, které si uchovalo bohatou historickou tvář a charakter. Během našeho fakultativního výletu si užijete kontrast mezi historickými pamětihodnostmi, které odolávají zubu času po stovky a tisíce let, a rušným městským životem, ve kterém se vše mění z minuty na minutu. Podívejte se s námi do druhého největšího města v Řecku, jehož historie sahá až do roku 312 př. n. l. Soluň, neboli Thessaloniki, byla založena makedonským králem Kassandrem, který ji pojmenoval po své manželce Thessalonice, sestře Alexandra Makedonského. Nespočet dochovaných památek z raného období křesťanství a Byzantské říše jsou důvody, proč je město už od roku 1988 zapsáno na seznamu světového dědictví UNESCO. Po návštěvě památek následuje čas na individuální program, který můžete využít k toulkám centrem města nebo odpočinku u známé Bílé věže v zálivu Termaikos. Poté nás čeká nezapomenutelná a asi 30–40 minut dlouhá večerní plavba lodí podél centra města.

WATERLAND (VODNÍ SVĚT)

Je-li vaším živlem voda, návštěva vodního světa Waterland je jasnou volbou. Nachází se přibližně 20 km od města Soluň a už jen jeho rozloha (úctyhodných 150 000 m^2) slibuje celodenní zábavu doslova pro celou rodinu. Těšit se můžete na bazény s atrakcemi pro ty úplně nejmenší návštěvníky, ale i tobogány, skluzavky, divokou řeku, bazén s vlnobitím nebo dobrodružný pirátský ostrov pro ty statečnější. Dospělí ocení i přítomnost barů, bistra a lehátek. K vodnímu světu patří i malá ZOO, ve které si můžete prohlédnout bílé pávy, lamy i velbloudy.

FILIPPI – DRAMA – ALISTRATI

Trojboj, který vás nadchne, a ve kterém není poražených. Během jednoho dne navštívíme tři významná místa, každé jiné, a přitom všechna nesmírně působivá. Jako první vyrazíme směrem Filippi. Jedná se o jedno z nejvýznamnějších historických míst v této oblasti, které proslulo bohatými archeologickými nálezy z dob Alexandra Velikého. Prohlédneme si pozůstatky starověkého města založeného v roce 356 př. n. l. Filipem II. Makedonským. Najdete zde i muzeum a jako bonus velmi příjemnou kavárnu.

Další zastávkou je pěstováním tabáku proslavené město Drama. Zde vás k odpočinku naláká půvabný městský park sv. Barbory, který vás okouzlí tamními přírodními prameny. Projít si můžete i rušný trh a rustikální obchůdky.

Do třetice se podíváme do proslulé jeskyně Alistrati, která je jednou z největších a nejbohatších krápníkových jeskyní v celé Evropě. Učaruje vám nejen velikostí, ale především rozsahem její výzdoby – najdete v ní obrovské množství stalagmitů, stalaktitů i stalagnátů. Její návštěva se vám vryje hluboko do paměti.

METEORA

Šest klášterů vystavěných na vrcholech kolmých vápencových skal, to je Meteora. Jedno z nejznámějších míst v Řecku, které je díky své jedinečnosti právem zapsáno na seznamu světového dědictví UNESCO. Vznik prvních klášterů, tzv. monastýrů, se datuje do 14. století. Společně s průvodcem navštívíme klášter sv. Štefana, který nám nabídne kouzelný výhled na celou Thesálskou nížinu. Jako další navštívíme mužský klášter sv. Varlama s nově otevřeným muzeem. Prohlédnete si i impozantní sud, do kterého se vejde neskutečných 120 000 litrů vína. V Meteoře (v překladu „visící ze vzduchu") se v podobě až 630 m vysokých skal snoubí neskutečné umění přírody s nezdolnou lidskou zručností – mniši, kteří stojí za stavbou klášterů, totiž vynášeli veškerý stavební materiál na zádech a jejich jediným pomocníkem přitom byla kladka. Už jen samotné přesuny mezi kláštery jsou díky dechberoucím výhledům silným zážitkem. My ho jen umocníme zastávkou v Olympus Plaza, odkud je za příznivého počasí vidět pohoří Olymp, včetně jeho nejvyšší hory Mytikas (2 917 m n. m.).

OLYMPIADA

Malebná vesnička Olympiada se nachází přibližně půl hodiny jízdy z vašeho letoviska. Naším cílem bude jedna z nejkrásnějších pláží Strimonského zálivu, která se nachází nedaleko Olympiady. Právě tady si užijeme naprosto pohodové půldenní koupání. Občerstvit se můžete v plážovém baru, kdy můžete za konzumaci využít místní lehátka a slunečníky.

ATHOS

Samostatný mnišský stát a jeden z tzv. prstů poloostrova Chalkidiki, to je Athos. Ačkoliv se jedná o oficiální součást Řecka, je tento hornatý poloostrov obtížně přístupný nejen kvůli své poloze. Jeho historie sahá až do 9. století a na jeho území se nachází dvacet klášterů. Ty jsou společně s celým územím poloostrova striktně zapovězeny ženám. Prohlédneme si ho tedy z paluby výletní lodi, která bude kopírovat pobřeží polostrova až ke klášteru sv. Pavla. Ten je zároveň posledním z osmi klášterů, které cestou uvidíme. Zde si užijeme výhled na, někdy i v létě sněhem pokrytý, vrchol nejvyšší hory Athos (2 033 m n. m.) a vydáme se na zpáteční plavbu. Celkem strávíme na palubě přibližně 3 hodiny a budeme-li mít štěstí, můžeme zahlédnout i delfíny. Po zakotvení v přístavu Ouranopolis budete mít asi 1,5 hodiny volného času, který můžete využít k prohlídce tohoto malebného městečka.

OSTROV AMMOULIANI

Cílem tohoto výletu je ostrov Ammouliani, který byl do roku 1920 součástí samostatného mnišského státu Athos. Než se ale vydáme na cestu trajektem, zastavíme se ve Stagiře. Zde navštívíme Aristotelův park, ve kterém si vyzkoušíme fyzikální zákony na slunečních hodinách, teleskopu, optických kruzích nebo vodním víru. Prohlédneme si i známou Aristotelovu sochu z bílého mramoru a pomalu se přesuneme do přístavu Tripiti, odkud se vydáme trajektem na 15 minut dlouhou plavbu na ostrov Ammouliani. Jedná se o jediný ostrov v oblasti Chalkidiki, který je obydlen stálými obyvateli (je jich asi 600). Ostrov byl kromě chovu koz a ovcí zaslíben také pěstování oliv. V dnešní době ale láká především na krásné pláže. Na nás čeká ta úplně nejoblíbenější, Alikes. Kromě křišťálově čisté vody a jemného písku se můžete těšit i na plážový bar s občerstvením, kde výměnou za konzumaci můžete využít lehátka a slunečníky.

KAVALA – THASSOS

První zastávkou tohoto výletu je historické město Kavala, kterému

Bílá věž, coby jedna z věží původního městského opevnění Soluně **Fakultativní výlet Večerní Thessaloniki**

Ouranopolis, hlavní turistické město na Athosu **Fakultativní výlet Ouranopolis**

Kláštery na Meteoře **Fakultativní výlet Meteora**

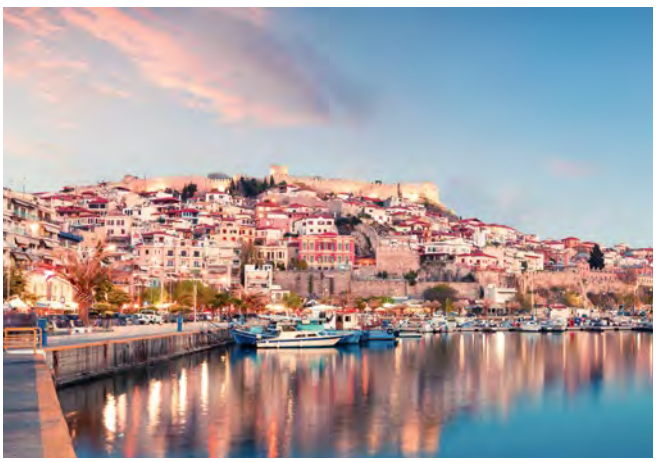

Pohled na historické město Kavala **Fakultativní výlet Kavala – Thassos**

se příznačně přezdívá „řecké Monte Carlo". Užijeme si průvodcem komentovanou prohlídku města a nemineme zásadní památky, jako je rodný dům Muhamada Alího nebo Imaret, působivou stavbu z roku 1817, která dnes funguje jako luxusní hotel. Od městské pevnosti se rozhlédneme na celé město, projdeme se kolem akvaduktu a první mešity, která byla v roce 1912 přestavěna na kostel sv. Nikolase. Právě zde se nachází slavná mozaika zobrazující počátek šíření křesťanství v Evropě. Přesuneme se do přístavu Keramoti, odkud vyplouvá trajekt směrem na ostrov Thassos. Po zakotvení ve městě Limenas následuje krátká prohlídka města s průvodcem. Prohlédneme si jedno z nejzajímavějších archeologických muzeí v Makedonii (severním Řecku), pozůstatky Poseidonova chrámu ze 4. st. př. n. l. i zbytky starověkého města, na jehož základech byl postaven dnešní Limenas. Prohlídku zakončíme v krásné zátoce u kostela dvanácti apoštolů, kde budete mít dostatek času na vaše individuální volno. Během něj doporučujeme ochutnat čerstvé mořské plody v jedné z mnoha místních restaurací nebo koupání v tyrkysově modrém moři na jedné z mramorově bílých pláží. Vydat se můžete také do muzea nebo si vychutnat v místním beach baru lahodné koktejly.

AMMOLOFI

Při prvním pohledu na Ammolofi zaplesá srdce každého milovníka koupání. Jedná se totiž o jednu z nejkrásnějších a nejčistších pláží v oblasti severního Řecka. Láká na koupání v písečných dunách, průzračnou vodu a pozvolný vstup do moře. Na své si přijdou i milovníci vodních sportů – šnorchlování u nedalekých útesů rozhodně stojí za vyzkoušení. Příjemnou záležitostí je moderní plážový bar, kde můžete výměnou za konzumaci využít lehátka a slunečníky. Cesta z vašeho letoviska trvá přibližně 50 minut, na slunění na pláži vám tedy zbyde skoro celý den.

OURANOPOLIS A MOTOROVÉ ČLUNY

Je libo trochu adrenalinu? Pronajměte si až 4,4 m dlouhý člun se silným motorem a po krátké instruktáži se vydejte rychlostí až 50 km/h prozkoumat místní klidné vody. Doporučujeme obeplout Oslí ostrůvky a zakotvit na jedné z písečných pláží s průzračnou vodou. Na člun se vejde až 5 osob a obejdete se i bez kapitánského průkazu.

INFORMACE K VÝLETŮM

Na všech fakultativních výletech z naší nabídky (kromě výletů s koupáním na Olympiadě, Ammolofi a návštěvy Waterlandu) vás bude provázet český nebo slovenský průvodce. Organizaci výletů zaštiťuje místní cestovní kancelář Chatzis Travel. Konkrétní a přesnou nabídku výletů uslyšíte od našeho delegáta přímo ve vaší destinaci. Právě tam si můžete výlet koupit. Jejich ceny se pohybují v cenovém rozmezí od 10 do 40 euro.

ČESKY HOVOŘÍCÍ DELEGÁT

FAKULTATIVNÍ VÝLETY

TÝDEN ALL INCLUSIVE OD 6 460 KČ

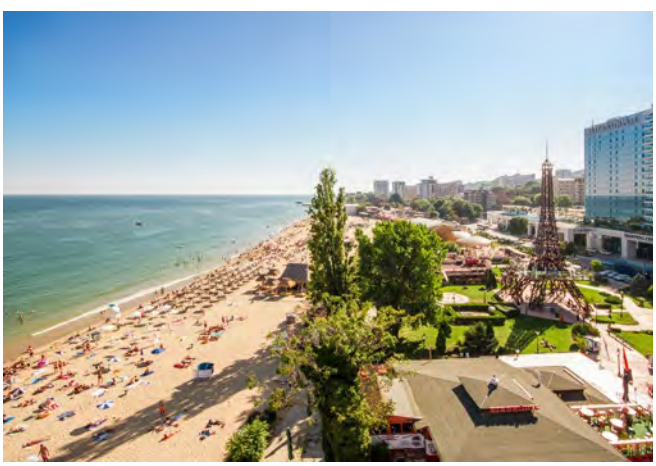

BULHARSKO ZLATÉ PÍSKY

Bulharsko patří už řadu let mezi oblíbené destinace nejen českých turistů. Ty láká na 378 kilometrů dlouhé pobřeží lemované nádhernými písečnými plážemi, prázdninovými letovisky a historickými městy s kouzelnými přístavy. Za jeho velkou oblibou stojí bezpochyby i příznivé ceny.

Jedním z nejoblíbenějších a zároveň druhým největším letoviskem bulharského pobřeží jsou **Zlaté Písky**. Ty najdete 17 km severně od Varny, třetího největšího města Bulharska. Svůj příznačný název získaly díky jemnému zlatavému písku, který pokrývá 4 kilometry dlouhou pláž. Ta svou rozlohou a velkolepostí připomíná širokou riviéru. Rodiny s dětmi oceňují pozvolný vstup do moře, k romantickým procházkám pak láká tamní promenáda, která lemuje celé pobřeží v centru města. Tam na vás kromě gastronomických zážitků v tamních restauracích čeká i nespočet míst nabízejících zábavní a sportovní vyžití.

V nabídce našich hotelů najdete jak ty v centrální části Zlatých Písků (hotely Atlas, Astera), tak v klidnější lokalitě Chajka (hotely Detelina, Vezhen). Většina našich hotelů nabízí stravování formou ALL INCLUSIVE nebo ULTRA ALL INCLUSIVE. Tento typ stravování (včetně neomezené konzumace nealkoholických i alkoholických nápojů) si zamilovala naprostá většina našich klientů. Nabízíme ale i jiné varianty pobytů a mnoho dalších hotelů. Celou nabídku najdete na webu experitour.cz. Volba je jen na vás a my vám s ní rádi pomůžeme.

Nejjednodušší cesta k objevování krás a zajímavostí bulharského pobřeží vede přes nabídku našich **fakultativních výletů.** Ty si snadno objednáte přímo v místě pobytu a provázet vás po nich bude zkušený český průvodce. Za zmínku i vidění rozhodně stojí starobylé městečko Nesebar, které je součástí světového dědictví UNESCO a zcela právem se pyšní přezdívkou „perla Černého moře". Mezi nezapomenutelné poznávací výlety patří i ten na Mys Kaliakra, úchvatný a místy až 70 metrů vysoký útes, ke kterému se váže poutavá historie. Pro rodiny s dětmi je výbornou volbou návštěva delfinária ve Varně. Děti si užijí show s delfíny a rodiče se mohou těšit na následnou prohlídku historického centra města. Milovníci vodních radovánek ocení plavbu lodí podél pobřeží s jedinečnou možností koupání i rybaření. Kromě případného úlovku na vás na palubě čeká občerstvení včetně alkoholických i nealkoholických nápojů a výborného oběda. Více informací o fakultativních výletech hledejte na straně 42-43.

DOPRAVA LUXUSNÍM AUTOBUSEM

Dopravu zajišťujeme moderními pohodlnými autobusy. Ty jsou klimatizované, vybavené toaletou i TV. Během cesty si můžete zakoupit teplé i chlazené nápoje včetně piva. O příjemnou a bezproblémovou cestu se starají zkušení řidiči. Trasa cesty vede z Česka přes Slovensko, Maďarsko a Rumunsko až do našeho cíle, Bulharska.

LETECKÁ DOPRAVA

Na letiště ve Varně, vzdálené přibližně 20 km od Zlatých Písků, létáme jak charterovými lety, tak pravidelnými linkami z Ostravy, Prahy a Brna. Aktuální přehled leteckých společností a odletové časy najdete na www.experitour.cz.

VLASTNÍ DOPRAVA

Pokud se rozhodnete pro cestu na vlastní pěst, je to možné a ani se nemusíte vázat na naše termíny. Napište nám vaši představu a naši pracovníci vám rádi připraví nabídku na míru.

ZÁKLADNÍ INFORMACE

- Písečné pláže
- Hotely s programem ALL INCLUSIVE
- Pestrá nabídka výletů

Rozloha Bulharska: 110 994 km²
Počet obyvatel Bulharska: 7 050 034
Úřední jazyk: bulharština
Měna: leva
Časový posun v létě: SELČ +1 hod.
Cílové letiště: Varna
Elektrický proud: napětí 220 V, 50 Hz. Adaptér do zásuvek není nutný.

MOŽNOSTI DOPRAVY

- Letecká doprava
- Autobusová doprava
- Vlastní doprava

Doba letu z Prahy, Brna: cca 2 hod.
Doba letu z Ostravy: cca 1.45 hod.
Doba jízdy autobusem z Prahy: cca 21–23 hod.*
Doba jízdy autobusem z Brna: cca 19–21 hod.*

PRŮMĚRNÉ TEPLOTY V DESTINACI

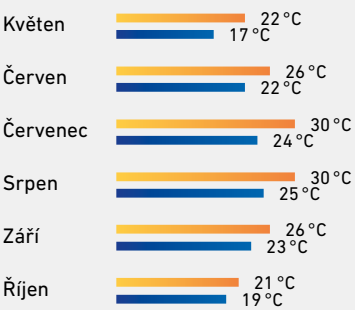

*CK nemůže garantovat dobu jízdy z/do destinace. Ta vždy záleží na aktuální dopravní situaci a na čekání na hraničních přechodech.

HOTEL DETELINA

Hotel Detelina se u našich klientů těší vysoké oblibě už sedmou sezónu. Za jeho úspěchem stojí umístění v klidné lokalitě, hotelový bazén a prostorná zahrada s dětským hřištěm. I díky tomu je hotel ideální volbou pro rodiny s dětmi.

Již od **6 460** Kč
Ceny a termíny na www.experitour.cz

POLOHA A POPIS HOTELU: Hotel se nachází přibližně 580 m od písečné pláže, v klidné lokalitě centrální části Zlatých Písků. V okolí hotelu najdete spoustu obchodů, restaurací, barů. V přízemí hotelu je malý supermarket. Pro případné cestování z letoviska můžete využít nabídku fakultativních výletů, místní hromadnou dopravu nebo levné taxi.

POKOJE: Veškeré pokoje jsou vybaveny vlastní koupelnou s WC a fénem, TV, lednicí, telefonem a bezplatnou Wi-Fi. Samozřejmostí je i v ceně zahrnutá klimatizace. Odpočívat můžete na vlastní terase nebo balkonu, pohodlí pobytu zvyšuje i výtah obsluhující všechna patra hotelu. Polovina pokojů je orientována směrem k moři. Do všech pokojů je možno objednat přistýlku, výbornou variantou pro rodiny s dětmi nebo větší skupiny jsou apartmány pro čtyři osoby.

SLUŽBY HOTELU: V ceně ubytování mohou hosté využívat hotelový bazén včetně lehátek a slunečníků. Příjemné atmosféře přispívá rozdělení bazénu na dvě části (pro dospělé a pro děti) i blízkost baru, který funguje v režimu ALL INCLUSIVE. V hotelu se nachází směnárna, dětské hřiště, k úschově vašich cenností pak slouží hotelový trezor. Jistě využijete i možnost připojit se k Wi-Fi a zahrát si kulečník.

STRAVOVÁNÍ: Snídaně, obědy i večeře jsou podávány formou švédských stolů, jedná se tedy o – co se množství týče – neomezenou konzumaci. Příjemným bonusem je pak dopolední i odpolední svačina.

ALL INCLUSIVE PROGRAM: Snídaně 8.00 – 10.00 hod., **dopolední svačina** 10.30 – 11.30 hod., **oběd** 12.00 – 14.00 hod., **odpolední svačina** 15.00 – 17.30 hod., **večeře** 18.30 – 21.00 hod., **nápoje:** nealkoholické nápoje a místní alkoholické nápoje, jako jsou točené pivo, bílé a červené víno nebo tvrdý alkohol, jsou servírovány denně od 9.00 do 21.00 hod.

MOŽNOSTI OBSAZENÍ: | | | | | |

MOŽNOSTI DOPRAVY:
- Praha, Ostrava, Brno
- Praha, Humpolec, Jihlava, Velké Meziříčí, Brno, Břeclav, Bratislava
- Vlastní doprava

HOTEL VEZHEN

Hotel Vezhen patří díky prostorným pokojům, které jsou orientovány směrem k moři, mezi nejlépe hodnocené hotely. Je vhodnou volbou pro rodiny s dětmi. Díky programu ALL INCLUSIVE si zde přijde na své každý.

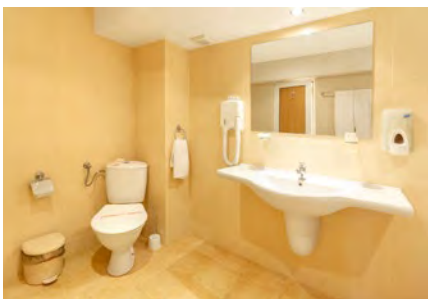

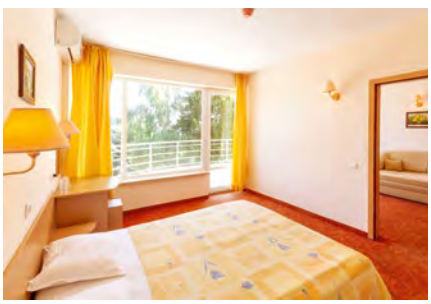

Již od **7 060** Kč
Ceny a termíny na www.experitour.cz

POLOHA A POPIS HOTELU: Hotel se nachází přibližně 550 m od písečné pláže, v klidné lokalitě Zlatých Písků s názvem Chajka. Pohodové prostředí je vhodné především pro ty, kteří si chtějí užít dovolenou plnou odpočinku. Všechna okna pokojů jsou orientována směrem k moři. V okolí hotelu se nachází spousta obchodů, restaurací i barů. Do centra Zlatých Písků dojdete pohodlnou chůzí přibližně za 20–25 minut, můžete ale využít i místní hromadnou dopravu nebo levné taxi.

POKOJE: V tomto hotelu oceníte především prostorné pokoje, které jsou vybaveny vlastní koupelnou s WC a fénem, TV, lednicí a telefonem. Samozřejmostí je i v ceně zahrnutá digitální klimatizace. Odpočívat můžete na vlastní terase s posezením, s orientací směrem k moři, pohodlí pobytu zvyšuje i výtah obsluhující všechna patra hotelu. Do všech pokojů je možnost objednat přistýlku. Variantou pro rodiny s dětmi nebo větší skupiny jsou pak apartmány.

SLUŽBY HOTELU: V ceně ubytování mohou hosté využívat hotelový bazén včetně lehátek a slunečníků. Příjemné atmosféře přispívá rozdělení bazénu na dvě části (pro dospělé a pro děti) i bezprostřední blízkost baru, který funguje v režimu ALL INCLUSIVE. V hotelu se nachází směnárna, dětské hřiště, k úschově vašich cenností pak slouží hotelový trezor. Jistě využijete i možnost připojit se k Wi-Fi a zahrát si šipky, kulečník nebo stolní tenis.

STRAVOVÁNÍ: Snídaně, obědy i večeře jsou podávány formou švédských stolů, jedná se tedy o – co se množství týče – neomezenou konzumaci. Příjemným bonusem je pak dopolední a odpolední svačina.

ALL INCLUSIVE PROGRAM: Snídaně 8.00 – 10.00 hod., **dopolední svačina** 11.00 – 12.00 hod., **oběd** 12.00 – 14.00 hod., **odpolední svačina** 16.00 – 17.00 hod., **večeře** 18.00 – 20.00 hod., **nápoje:** nealkoholické nápoje a místní alkoholické nápoje, jako jsou točené pivo, bílé a červené víno nebo tvrdý alkohol, jsou servírovány denně od 10.30 do 22.30 hod.

MOŽNOSTI OBSAZENÍ: | | | | |

MOŽNOSTI DOPRAVY:
- Praha, Ostrava, Brno
- Praha, Humpolec, Jihlava, Velké Meziříčí, Brno, Břeclav, Bratislava
- Vlastní doprava

HOTEL ASTERA ●●●●

Hotel Astera je umístěn v centru Zlatých Písků a zároveň přibližně 50 m od moře. Na písečnou pláž se zlatavým pískem tak přejdete pouze pobřežní promenádu. Čeká na vás bohatý program ULTRA ALL INCLUSIVE, nebo oblíbený animační program pro děti.

Již od **8 660** Kč
Ceny a termíny na www.experitour.cz

POLOHA A POPIS HOTELU: Hotel se nachází přibližně 50 metrů od písečné pláže, v centrální části Zlatých Písků. V okolí hotelu najdete spousty obchodů, restaurací, barů, diskoték i nočních klubů. Díky své poloze nabízí hotel Astera jak snadnou dostupnost pláže, tak všeho ostatního, co můžete během dovolené potřebovat. Pro případné cestování z letoviska můžete využít nabídku fakultativních výletů, místní hromadnou dopravu nebo levné taxi.

POKOJE: Veškeré pokoje jsou vybaveny vlastní koupelnou s WC, fénem, TV, minibarem a telefonem. Samozřejmostí je i v ceně zahrnutá klimatizace. Ke standardu většiny pokojů patří balkon nebo terasa, kde můžete odpočívat. Do pokojů je možno objednat přistýlku. Výbornou variantou pro rodiny s dětmi nebo větší skupiny jsou pak apartmány.

SLUŽBY HOTELU: Čtyři bary, venkovní a vnitřní bazén včetně lehátek a slunečníků, SPA centrum, jacuzzi, sauna, pára, fitness, dětský klub, animační programy pro děti. To a mnohem více nabízí hotel Astera v rámci svého ULTRA ALL INCLUSIVE programu. Příjemné atmosféře u venkovního bazénu přispívá rozdělení bazénu na dvě části (pro dospělé a pro děti). V ceně ubytování mohou hosté využívat také lehátka a bar na pláži. V hotelu se nachází směnárna, nezbytné dětské hřiště, k úschově vašich cenností pak slouží hotelový trezor. Hotel má k dispozici nepřetržitě otevřenou recepci. Jistě využijete i možnost připojit se k Wi-Fi.

STRAVOVÁNÍ: Snídaně, obědy i večeře jsou podávány formou švédských stolů, jedná se tedy o – co se množství týče – neomezenou konzumaci. Pětkrát v týdnu se můžete těšit na tematickou kuchyni – místní bulharskou, asijskou, seafood, orientální nebo mexickou.

ULTRA ALL INCLUSIVE PROGRAM: Snídaně 7.30–10.30 hod., **oběd** 12.30–14.30 hod., **večeře** 18.00–21.00 hod., **nápoje:** nealkoholické nápoje a alkoholické nápoje, jako jsou točené pivo, bílé a červené víno nebo tvrdý alkohol, jsou servírovány denně od 10.30 do 23.00 hod. na lobby baru, na baru u hotelového bazénu, na pláži, nebo ve Vitamin baru.

MOŽNOSTI OBSAZENÍ: 1 | 2 | 3 | 4

MOŽNOSTI DOPRAVY:
- Praha, Ostrava, Brno
- Praha, Humpolec, Jihlava, Velké Meziříčí, Brno, Břeclav, Bratislava
- Vlastní doprava

HOTEL ATLAS ◉◉◉◉

Hotel Atlas je umístěn v centrální části Zlatých Písků a zároveň přibližně 350 m od moře. Hotel má venkovní a vnitřní bazén a vlastní SPA centrum. V nabídce je s bohatým programem ULTRA ALL INCLUSIVE.

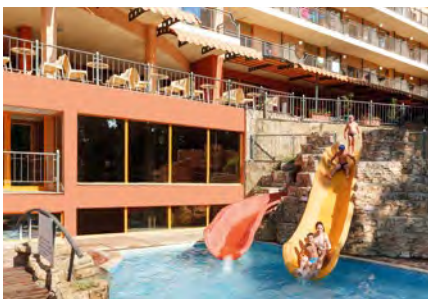

Již od **8 160** Kč
Ceny a termíny na www.experitour.cz

POLOHA A POPIS HOTELU: Hotel se nachází přibližně 350 metrů od písečné pláže, v centrální části Zlatých Písků. V okolí hotelu najdete spousty obchodů, restaurací, barů, diskoték i nočních klubů. Díky své poloze nabízí hotel Atlas jak snadnou dostupnost pláže, tak všeho ostatního, co můžete během dovolené potřebovat. Pro případné cestování z letoviska můžete využít nabídku fakultativních výletů, místní hromadnou dopravu nebo levné taxi.

POKOJE: Veškeré pokoje jsou vybaveny vlastní koupelnou s WC a fénem, TV, minibarem, telefonem. Samozřejmostí je i v ceně zahrnutá klimatizace. Ke standardu většiny pokojů patří balkon nebo terasa, kde můžete odpočívat. Do všech pokojů je možnost objednat přistýlku. Výbornou variantou pro rodiny s dětmi nebo větší skupiny jsou pak apartmány.

SLUŽBY HOTELU: Dva bary, venkovní a vnitřní bazén, SPA centrum, sauna, pára, fitness, dětský klub, animační programy vč. bazénových her pro děti. V ceně ubytování mohou hosté využívat hotelový bazén vč. lehátek a slunečníků. To a mnohem více nabízí hotel Atlas v rámci svého ULTRA ALL INCLUSIVE programu. Příjemné atmosféře u venkovního bazénu přispívá rozdělení na dvě části (pro dospělé a pro děti). V hotelu se nachází směnárna, dětské hřiště, k úschově vašich cenností pak slouží hotelový trezor. Hotel má k dispozici nepřetržitě otevřenou recepci. Jistě využijete i možnost připojit se k Wi-Fi.

STRAVOVÁNÍ: Snídaně, obědy i večeře jsou podávány formou švédských stolů, jedná se tedy o – co se množství týče – neomezenou konzumaci. Příjemným bonusem je pak dopolední a odpolední svačina. Pětkrát v týdnu se můžete těšit na tematickou kuchyni – místní bulharskou, asijskou, seafood, orientální nebo mexickou.

ULTRA ALL INCLUSIVE PROGRAM: Snídaně 7.30 – 10.30 hod., **oběd** 12.30 – 14.30 hod., **večeře** 18.00 – 21.00 hod. Malé občerstvení je k dispozici v restauraci s krytou terasou v čase 12.00 – 18.00 hod. **Nápoje:** nealkoholické nápoje a alkoholické nápoje, jako jsou točené pivo, bílé a červené víno nebo tvrdý alkohol, jsou servírovány denně od 10.30 do 23.00 hod.

MOŽNOSTI OBSAZENÍ: 1 | 2 | 3 | 4

MOŽNOSTI DOPRAVY:
- Praha, Ostrava, Brno
- Praha, Humpolec, Jihlava, Velké Meziříčí, Brno, Břeclav, Bratislava
- Vlastní doprava

KLIDNÉ LETOVISKO

NABÍDKA LUXUSNÍCH 5• HOTELŮ

TÝDEN OD 6 660 KČ

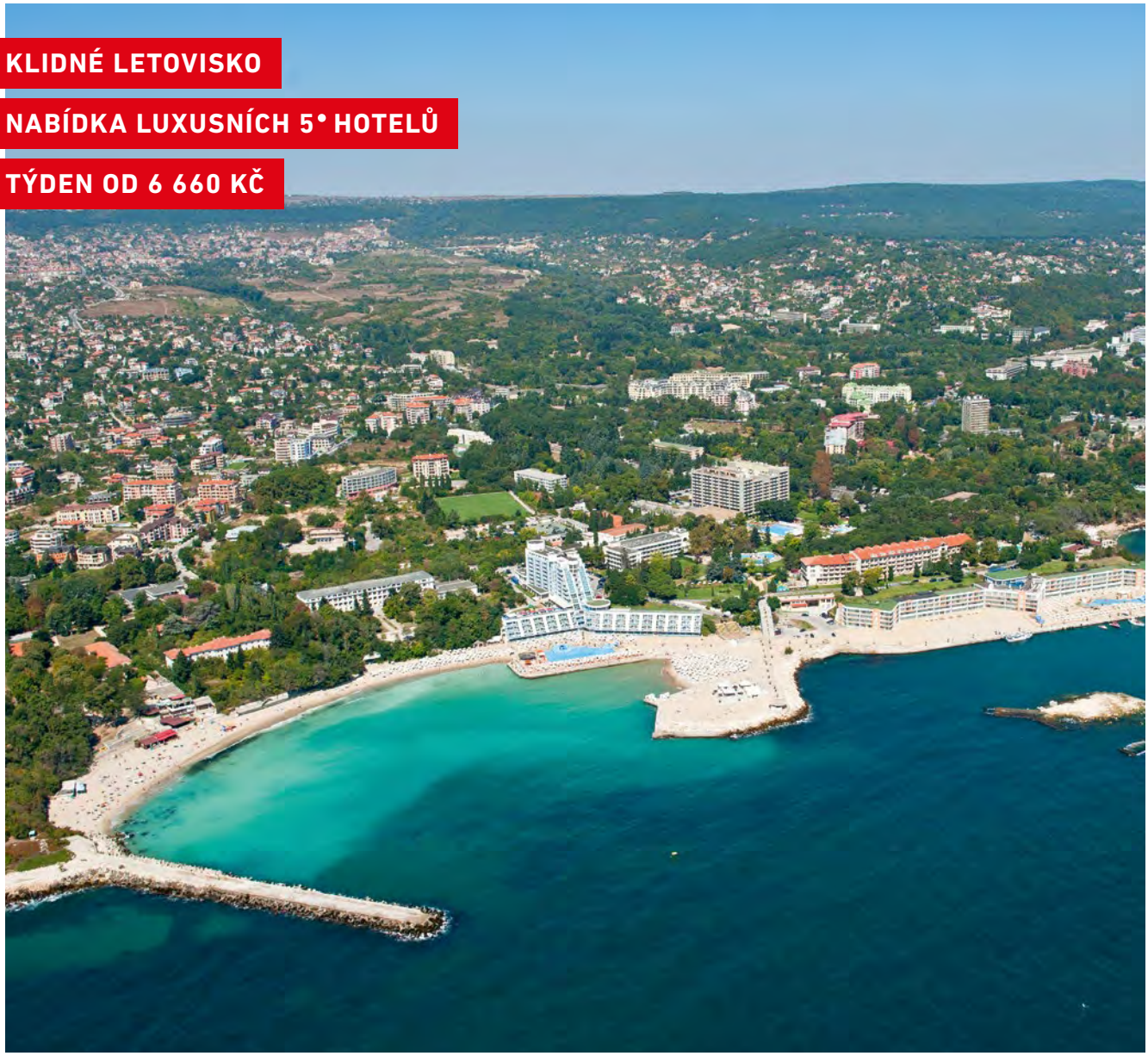

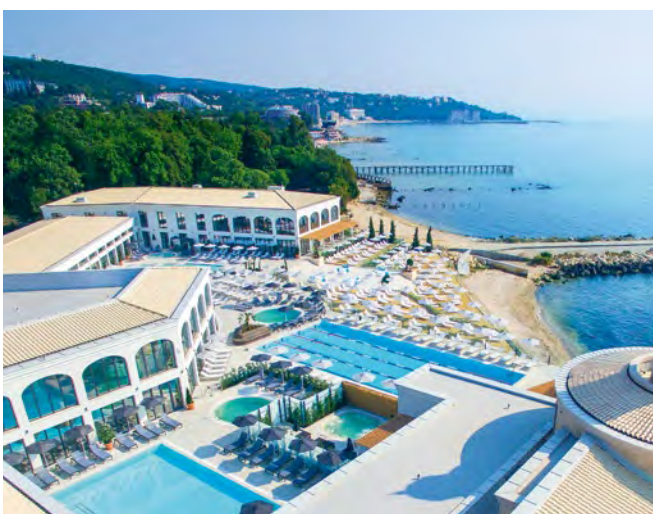

BULHARSKO SVATÝ KONSTANTIN A HELENA

Z 378 kilometrů dlouhého bulharského pobřeží, lemovaného nádhernými písečnými plážemi, pro vás vybíráme vedle Zlatých Písků také letovisko Svatý Konstantin a Helena. Zde se můžete těšit na luxusní hotely s programem ULTRA ALL INCLUSIVE, na služby našich českých delegátů a hlavně na všeobecnou bulharskou letní pohodu.

Letovisko Svatý Konstantin a Helena je především klidným místem s rovinatým terénem a písečnými plážemi. Než jednu dlouhou písečnou pláž, které znáte ze Zlatých Písků, zde najdete několik spíše menších členitých pláží. Pozvolný vstup do moře oceňují rodiny s dětmi. Letovisko se nachází přibližně 10 km severně od Varny, třetího největšího města Bulharska. Svůj název nese podle blízkého kláštera z 16. století, který můžete navštívit. Nejstarší přímořské letovisko bylo vybudováno v překrásném přírodním parku s listnatými stromy. Oblast Svatý Konstantin a Helena je také oblíbené lázeňské městečko s termálními prameny a nabízí potřebnou infrastrukturu pro cestovní ruch (pošta, lékárna, zdravotní středisko, policejní stanice). Diskotéky, bary a noční kluby byste zde ale hledali marně. Toto místo tedy doporučujeme především rodinám s dětmi a také všem, kdo hledají klid pro svůj letní odpočinek.

V letošní nabídce najdete opět hotel Astor Garden ••••••, který jste si v loňské sezóně velmi oblíbili. K němu přidáváme v těsném sousedství nově postavený hotel AquaHouse Hotel & SPA •••••. Oba hotely představují vysoký standard v kvalitě, na který si rychle zvyknete. Vedle toho můžete zvolit i hotel Koral ••••. Kompletní nabídku hotelů a variant zájezdů najdete na webu experitour.cz. Volba je jen na vás a my vám s ní rádi pomůžeme.

Nejjednodušší cesta k objevování krás a zajímavostí bulharského pobřeží vede přes nabídku našich fakultativních výletů. Ty si snadno objednáte přímo v místě pobytu a provázet vás po nich bude zkušený český průvodce. Za zmínku i vidění rozhodně stojí starobylé městečko Nesebar, které je součástí světového dědictví UNESCO a zcela právem se pyšní přezdívkou „perla Černého moře". Mezi nezapomenutelné poznávací výlety patří i ten na Mys Kaliakra, úchvatný a místy až 70 metrů vysoký útes, ke kterému se váže poutavá historie. Pro rodiny s dětmi je výbornou volbou návštěva delfinária ve Varně. Děti si užijí show s delfíny a rodiče se můžou těšit na následnou prohlídku historického centra města. Milovníci vodních radovánek ocení plavbu lodí podél pobřeží s jedinečnou možností koupání i rybaření. Kromě případného úlovku na vás na palubě čeká občerstvení včetně alkoholických i nealkoholických nápojů a výborného oběda. Více informací o fakultativních výletech hledejte na straně 42–43.

DOPRAVA LUXUSNÍM AUTOBUSEM

Autobusovou dopravu zajišťujeme moderními pohodlnými autobusy. Ty jsou klimatizované, vybavené toaletou i TV. Během cesty si můžete zakoupit teplé i chlazené nápoje včetně piva. O příjemnou a bezproblémovou cestu se starají zkušení řidiči. Trasa cesty vede z Česka přes Slovensko, Maďarsko a Rumunsko až do našeho cíle, Bulharska.

LETECKÁ DOPRAVA

Na letiště ve Varně, vzdálené přibližně 15 km od Svatého Konstantina a Heleny, létáme jak charterovými lety, tak pravidelnými linkami z Ostravy, Prahy a Brna. Aktuální přehled leteckých společností a odletové časy najdete na www.experitour.cz.

VLASTNÍ DOPRAVA

Pokud se zatoužíte vydat na cestu zcela po vlastní ose, nemusíte se vázat našimi termíny. Napište nám vaši představu a kolegové vám rádi připraví nabídku šitou na míru vašim konkrétním potřebám.

ZÁKLADNÍ INFORMACE

- Česky hovořící delegát
- Pozvolný vstup do moře
- Pestrá nabídka výletů

Rozloha Bulharska: 110 994 km²
Počet obyvatel Bulharska: 7 050 034
Úřední jazyk: bulharština
Měna: leva
Časový posun v létě: SELČ +1 hod.
Cílové letiště: Varna
Elektrický proud: napětí 220 V, 50 Hz. Adaptér do zásuvek není nutný.

MOŽNOSTI DOPRAVY

- Letecká doprava
- Autobusová doprava
- Vlastní doprava

Doba letu z Prahy, Brna: cca 2 hod.
Doba letu z Ostravy: cca 1.45 hod.
Doba jízdy autobusem z Prahy: cca 21–23 hod.*
Doba jízdy autobusem z Brna: cca 19–21 hod.*

PRŮMĚRNÉ TEPLOTY V DESTINACI

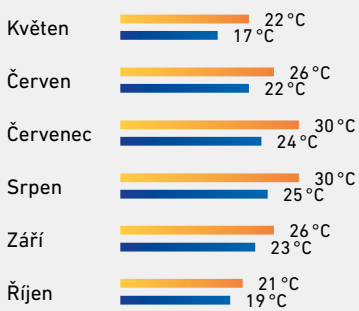

*CK nemůže garantovat dobu jízdy z/do destinace. Ta vždy záleží na aktuální dopravní situaci a na čekání na hraničních přechodech.

HOTEL AQUA HOUSE ●●●●●

Luxus na písečné pláži Černého moře? My říkáme ano! Zcela nový hotel, který popírá všechny předsudky o dovolené v Bulharsku. Moderní architektura, zdravá kuchyně a perfektní SPA a wellness centrum v ceně. Rozsáhlá zahrada a krásná pláž 50 m od hotelu dělají z tohoto hotelu dovolenou snů.

NOVINKA V NABÍDCE

Již od **13 660** Kč

Ceny a termíny na www.experitour.cz

POLOHA A POPIS HOTELU: Hotel Aquahouse se nachází v podstatě přímo na pláži (50 m). Klidné letovisko i okolí se zahradou vám zaručují ideální podmínky pro odpočinek. Prostředí hotelu a profesionální personál tento zážitek jen doplní. Pobyt si můžete zpestřit plaváním v několika vnitřních i venkovních bazénech, využít SPA služby hotelu anebo podnikat příjemné procházky po okolí.

POKOJE: Hotel má 5 pater, disponuje 411 pokoji, 8 výtahy. Vy si můžete vybrat z následujících pokojů:

Dvoulůžkové pokoje Deluxe park view mají rozlohu 39 m². Nachází se zde velká manželská postel. Koupelna s WC, sprchovým koutem a fénem je samozřejmostí. Pokoj je dále vybaven minibarem (za poplatek), TV, bezpečnostní schránkou, klimatizací zdarma, Wi-Fi připojením zdarma. Na pokoji budete mít k dispozici kávu a čaj také zdarma. Odpočinout si budete moci na balkoně s výhledem do parku.

Dvoulůžkový pokoj Superior má rozlohu 47 m². Nachází se zde dvě oddělená lůžka a dvoulůžková rozkládací pohovka. Koupelna s WC, sprchovým koutem a fénem je samozřejmostí. Pokoj je dále vybaven minibarem (za poplatek), TV, bezpečnostní schránkou, klimatizací zdarma, Wi-Fi připojením zdarma. Na pokoji budete mít k dispozici kávu a čaj také zdarma. Odpočinout si budete moci na balkoně s výhledem do parku.

SLUŽBY HOTELU: Písčitá pláž s deštníky a lehátky zdarma, Wi-Fi připojení, 4 bary, 2 restaurace, několik vnitřních i venkovních bazénů s minerální vodou (dětský, semi-olympijský, brouzdaliště, vyhřívaný, terapeutický a bazén s podvodním fitness) s lehátky a slunečníky, dále sauny, páry, či solné místnosti. Animace pro dospělé a děti (zumba, vodní pólo, stolní tenis, volejbal, různé hry atd.) To jsou služby, které jsou součástí programu ULTRA ALL INCLUSIVE. Za příplatek je možné využít služby SPA centra nebo navštívit asijskou či BBQ restauraci a vitamínový bar.

STRAVOVÁNÍ: Snídaně, obědy i večeře jsou podávány formou švédských stolů, jedná se tedy o – co se množství týče – neomezenou konzumaci. Příjemným bonusem jsou pak bary (plážový, zmrzlinový, bar u bazénu a lobby bar).

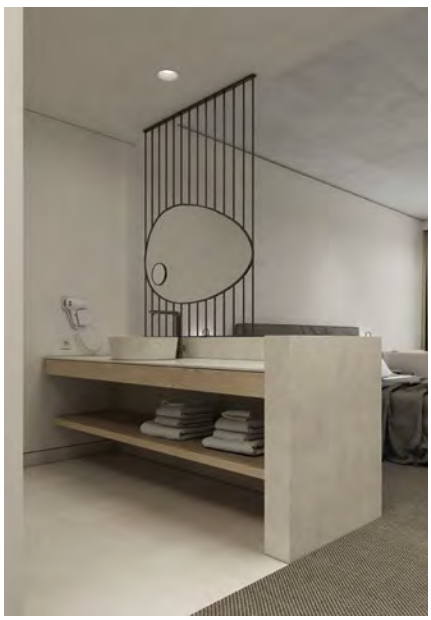

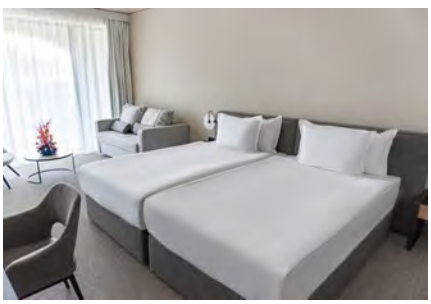

ULTRA ALL INCLUSIVE PROGRAM:
Snídaně 7.30 – 10.30 hod., **obědy** 12.30 – 14.30 hod., **večeře** 18.00 – 21.00 hod., plážový bar 10.30 – 18.00 hod.
Nápoje: nealkoholické a alkoholické nápoje jsou servírovány denně od 10.30 do 23.00 hod. Od 23.00 – 10.30 hod. za poplatek.

MOŽNOSTI OBSAZENÍ:

MOŽNOSTI DOPRAVY:
Praha, Ostrava, Brno
Vlastní doprava

HOTEL ASTOR GARDEN

Elegance, komfort, výtečná gastronomie s kombinací programu ULTRA ALL INCLUSIVE a prostředí nového hotelu umístěného přímo u moře jsou skvělé předpoklady pro to, jak strávit příjemnou dovolenou.

Již od **14 160** Kč
Ceny a termíny na www.experitour.cz

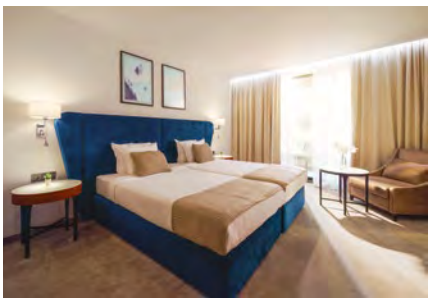

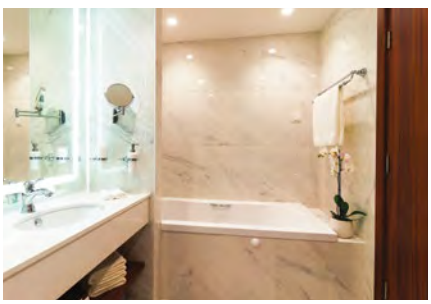

POLOHA A POPIS HOTELU: Hotel Astor Garden se nachází přibližně 50 metrů od moře. V okolí je několik písečných pláží, na které to budete mít jen pár minut chůze. Klidná lokalita letoviska Svatý Konstantin a Helena dokreslí vaší pohodovou dovolenou.

POKOJE: Veškeré pokoje jsou vybaveny klimatizací, lednicí s mini barem (zdarma káva Dolce Gusto a čaj), TV, Wi-Fi připojení, bezpečnostní schránkou. Balkon s nábytkem pro příjemné venkovní posezení je samozřejmostí. Součástí vybavení koupelny jsou vana se sprchou, fén, telefon, župan a pantofle. Přibližná rozloha pokoje je 25 m^2.

SLUŽBY HOTELU: Venkovní a vnitřní termální bazén, fitness, stolní tenis, animační program, hlavní restaurace, lobby bar, snack bar, plážový snack bar, lehátka a slunečníky na pláži a také u bazénu, sauna, pára a Wi-Fi ve společných prostorech i na pokojích. To jsou služby, které jsou součástí programu ULTRA ALL INCLUSIVE. Za příplatek je možné využít služeb wellness centra a masáže nebo À la carte restaurace.

STRAVOVÁNÍ: Snídaně, obědy i večeře jsou podávány formou švédských stolů, jedná se tedy o – co se množství týče – neomezenou konzumaci. Tento stravovací režim dále doplňuje pozdní snídaně a noční bufet.

ULTRA ALL INCLUSIVE PROGRAM: Snídaně 7.30 – 10.30 hod., **obědy** 12.30 – 14.30 hod., **večeře** 18.00 – 21.00 hod. Dále také pozdní snídaně, odpolední občerstvení a zmrzlina. **Nápoje:** nealkoholické nápoje a alkoholické nápoje, jako jsou točené pivo, bílé a červené víno nebo tvrdý alkohol, jsou servírovány denně od 10.30 do 23.00 hod. Snack bar na pláži je součástí programu ULTRA ALL INCLUSIVE.

MOŽNOSTI OBSAZENÍ: | | | |

MOŽNOSTI DOPRAVY:
Praha, Ostrava, Brno
Vlastní doprava

HOTEL KORAL ◎◎◎◎

Pohodová atmosféra rodinného hotelu, místo s velkým bazénem zasazené do zelené zahrady, kde najdete svůj klid. Těšit se můžete na speciality místní kuchyně. To vše je naše další novinka v nabídce.

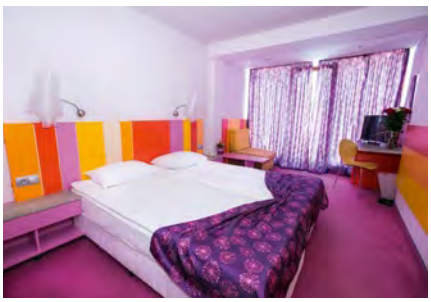

POLOHA A POPIS HOTELU: Hotel se nachází 500 m od písčité pláže, která je obklopena malým zálivem. Rodinný hotel, v jehož zázemí se nachází velký bazén a příjemná zelená zahrada, která přímo vybízí k lenošení. Poblíž hotelu je dostatečný výběr restaurací, obchodů a supermarketů.

POKOJE: Veškeré pokoje jsou vybaveny vlastní koupelnou s WC, TV, minibarem (na vyžádání), telefonem, či bezpečnostní schránkou. Samozřejmostí je i v ceně zahrnutá klimatizace. Ke standardu všech pokojů patří balkon s výhledem na bazén se zahradou nebo do klidného parku. V nabídce ubytování jsou jedno či dvoulůžkové pokoje, případně také studia nebo apartmán pro 4–5 osob.

SLUŽBY HOTELU: V ceně ubytování mohou hosté využívat velký hotelový bazén, kde je oddělená dětská část, vč. lehátek. Jistě využijete i možnost připojit se bezplatně k Wi-Fi v blízkosti recepce, na pokoji pak za příplatek. Pokud budete chtít pojmout dovolenou aktivněji, hotel nabízí možnost využít ping-pongový stůl, hotelové fitness, šipky, kulečník a další aktivity. Pro děti je v hotelu připravený i dětský koutek. Pokud preferujete spíše odpočinek, můžete svůj relax umocnit saunou, vířivkou nebo masážemi.

STRAVOVÁNÍ: Hotel Koral se pyšní domácí kuchyní a zeleninou ze své zahrady. Stejně tak víno pochází z rodinných vinic, servírují se také chutná vína ze známého vinařství v Melniku. Ubytování nabízíme s polopenzí nebo formou ALL INCLUSIVE. Hotel disponuje také À la carte restaurací s bulharskou kuchyní.

ALL INCLUSIVE PROGRAM: Snídaně 7.30 – 10.00 hod., **oběd** 12.00 – 14.00 hod., **svačina** 15.00 – 16.00 hod, zmrzlinové pokušení: 16.30 – 17.30 hod., **večeře** 18.00 – 20.00 hod, À la carte restaurace je otevřena do 22.30 hod.; Po celý den je otevřen také bar u bazénu. **Nápoje:** nealkoholické nápoje a místní alkoholické nápoje jako jsou točené pivo, bílé i červené víno nebo tvrdý alkohol jsou servírovány denně od 10.30 do 20.00 hod.

MOŽNOSTI OBSAZENÍ: 1 | 2 | 3 | 4 | 5 | 6 | 7 | 8

MOŽNOSTI DOPRAVY:
- Praha, Ostrava, Brno
- Praha, Humpolec, Jihlava, Velké Meziříčí, Brno, Břeclav, Bratislava
- Vlastní doprava

NOVINKA V NABÍDCE

HOTEL S AQUAPARKEM

VHODNÉ PRO RODINY S DĚTMI

CENA OD 8 060 KČ

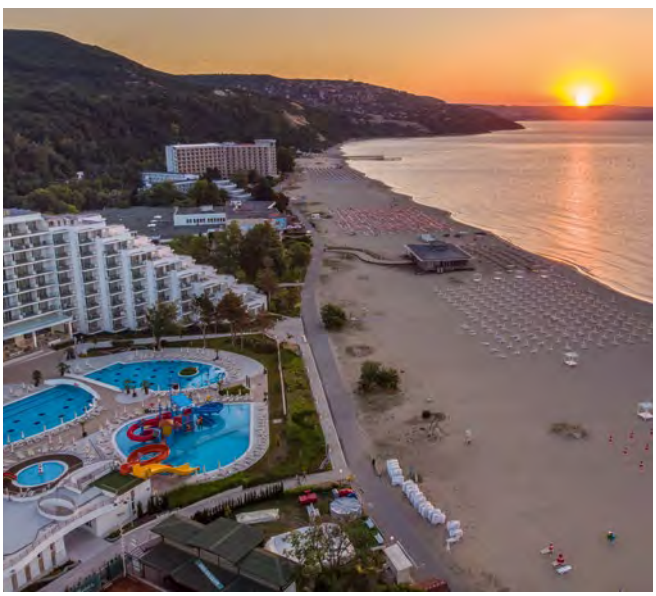

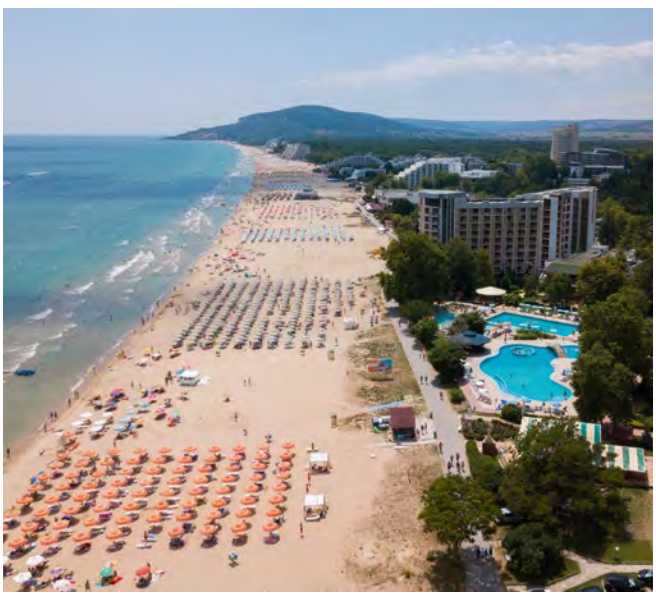

BULHARSKO ALBENA

Vítejte v Albeně, přátelé. Novinka naší nabídky, vyhlášené lázeňské letovisko Albena je obklopeno přírodní rezervací Baltata. Kromě odpočinku na široké, 6 kilometrů dlouhé pláži, vás také zveme k dlouhým procházkám a výletům do přírody. Dopřejte si skvělé ubytování s programem ALL INCLUSIVE či návštěvu vyhlášeného aquaparku – naši klienti ubytovaní v hotelu Primasol Ralitsa •••• mají vstup zdarma.

Rozšíření nabídky našich pobytových dovolených v Bulharsku bylo naším velkým snem. Letovisko Albena bylo v našem hledáčku dlouho a máme velikou radost, že vám tento zážitek konečně můžeme zprostředkovat.

Lázeňský komplex Albena se nachází 25 km severně od Varny a je jedním z nejoblíbenějších letovisek na celém 378 kilometrů dlouhém bulharském pobřeží. Více než polovina letoviska je součástí přírodní rezervace Baltata. Milovníci přírody, pěších výletů a procházek po stezkách a dřevěných lávkách, zbystřete. Pro ještě více adrenalinu si můžete v hotelovém resortu zapůjčit kolo či navštívit oblíbený aquapark. Ten nabízí spoustu vyžití nejen pro děti a naši klienti ubytovaní v hotelu Primasol Ralitsa •••• do něj mají vstup zdarma. Máte-li raději vodu mořskou, užijte si pobyt na široké a 6 kilometrů dlouhé písečné pláži. Kromě nejrůznějších občerstvení zde najdete také tenisové kurty, fotbalová hřiště či hřiště na plážový volejbal atd. Dopravu po celém letovisku zajišťují každých 30 minut pohodlné autobusy kyvadlové dopravy. Perfektní dovolenkový zážitek dolaďují všudypřítomné restaurace, bary i obchůdky.

UBYTOVÁNÍ

V letošní nabídce Experitour najdete hotely přímo na pláži (hotel Kaliopa •••), v centrální části letoviska (hotel Laguna Garden ••••), v blízkosti aquaparku (hotel Primasol Ralitsa ••••) či v klidnější části Albeny (hotel Magnolia •••). Ubytování si můžete zvolit buď s polopenzí či oblíbenou formou „ALL INCLUSIVE". Kompletní nabídku hotelů a variant zájezdů najdete na webu experitour.cz. S výběrem vám rádi pomůžeme!

DOPRAVA LUXUSNÍM AUTOBUSEM

Dopravu zajišťujeme moderními pohodlnými autobusy. Ty jsou klimatizované, vybavené toaletou i TV. Během cesty si můžete zakoupit teplé i chlazené nápoje včetně piva. O příjemnou a bezproblémovou cestu se starají zkušení řidiči. Trasa cesty vede z Česka přes Slovensko, Maďarsko a Rumunsko až do našeho cíle, Bulharska.

LETECKÁ DOPRAVA

Na letiště ve Varně, vzdálené přibližně 35 km od Albeny, objednáváme charterové lety z Prahy, Ostravy a Brna.

VLASTNÍ DOPRAVA

Vzhledem ke značné vzdálenosti a specifickému jednání na hraničních přechodech doporučujeme dopravu vlastním autem především těm ostřílenějším řidičům. Pokud se rozhodnete pro cestu na vlastní pěst, naši pracovníci vám rádi pomohou s výběrem té správné trasy a zodpoví případné dotazy.

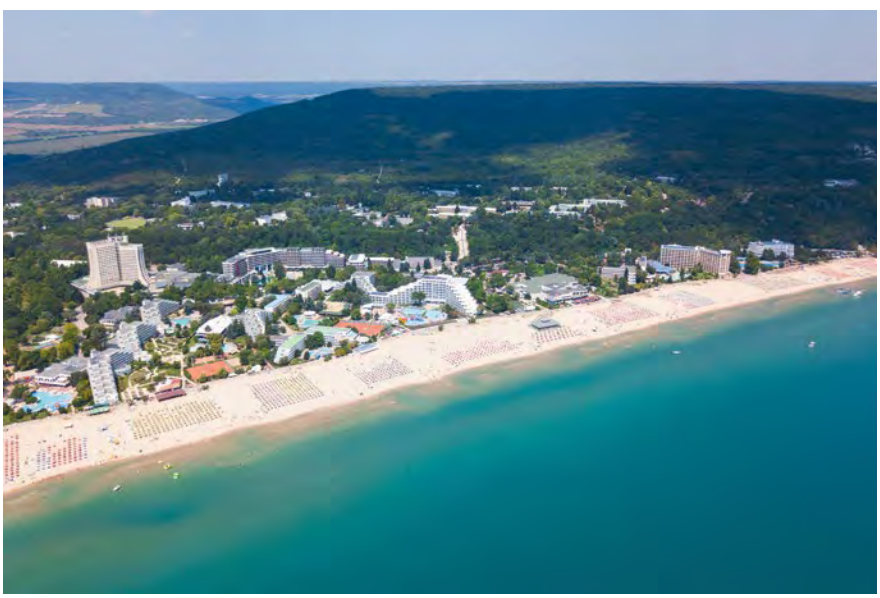

ZÁKLADNÍ INFORMACE

- Česky hovořící delegát
- Lázeňská oblast
- Klidné letovisko obklopené zelení
- Aquapark

Rozloha Bulharska: 110 994 km²
Počet obyvatel Bulharska: 7 050 034
Úřední jazyk: bulharština
Měna: leva
Časový posun v létě: SELČ +1 hod.
Cílové letiště: Varna
Elektrický proud: napětí 220 V, 50 Hz. Adaptér do zásuvek není nutný.

MOŽNOSTI DOPRAVY

- Letecká doprava
- Autobusová doprava
- Vlastní doprava

Doba letu z Prahy, Brna: cca 2 hod.
Doba letu z Ostravy: cca 1.45 hod.
Doba jízdy autobusem z Prahy: cca 21–23 hod.*
Doba jízdy autobusem z Brna: cca 19–21 hod.*

PRŮMĚRNÉ TEPLOTY V DESTINACI

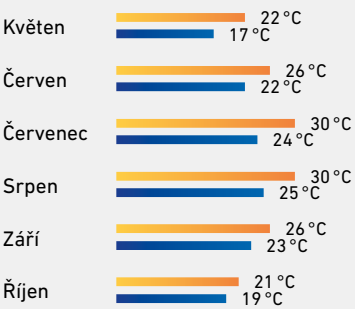

*CK nemůže garantovat dobu jízdy z/do destinace. Ta vždy záleží na aktuální dopravní situaci a na čekání na hraničních přechodech.

HOTEL PRIMASOL RALITSA AQUA CLUB

Oblíbený hotelový resort, který splní ta nejvyšší očekávání díky nadstandardnímu servis a bohatému ALL INCLUSIVE programu. Naši klienti v hotelu Primasol Ralitsa získávají navíc neomezený vstup do sousedícího aquaparku zdarma, což ocení hlavně vaše děti.

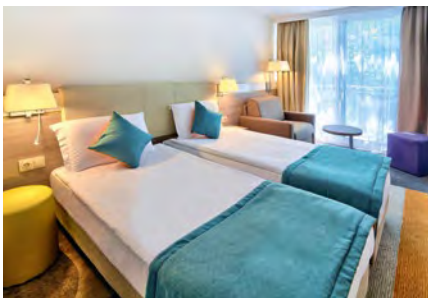

POLOHA A POPIS HOTELU: Moderní areál hotelu je citlivě zasazen do zeleně přírodní rezervace Baltata. Hned v sousedství je vyhlášený aquapark Aquamania, kam budete mít vstup zdarma, včetně vstupu na tobogány a další atrakce. Na širokou písečnou pláž je to 900 m a můžete se tam dopravit hotelovým elektro busem, který jezdí denně od 8.30 do 17.30 hod.

POKOJE: Dvoulůžkové pokoje mají rozlohu 18 m². Nachází se zde manželská postel nebo dvě oddělená lůžka a přistýlka. Koupelna s WC je vybavena sprchovým koutem a fénem. Balkon poskytuje příjemné výhledy do zeleně. Pokoj je dále vybaven minibarem (za poplatek), TV, bezpečnostní schránkou, klimatizací a Wi-Fi připojením zdarma.

SLUŽBY HOTELU: V rámci ALL INCLUSIVE programu můžete využívat vnitřní i čtyři venkovní bazény s minerální vodou, vstup do aquaparku Aquamania, 2 lehátka + slunečník na pláži/pokoj. Hotel zajišťuje bohaté animační programy včetně cvičení a aktivit pro děti i dospělé. V zázemí hotelu naleznete také směnárnu, ATM, lobby či dětský koutek. V areálu můžete za poplatek využít tenisové hřiště a další sportovní zázemí.

STRAVOVÁNÍ: Snídaně, obědy i večeře jsou podávány formou švédských stolů, jedná se tedy o – co se množství týče – neomezenou konzumaci. Příjemným bonusem je pak dopolední i odpolední svačina a plážový bar. Dine Around Program – jednou během pobytu v termínu do 30. 6. a od 1. 9. 2022 si můžete vychutnat oběd nebo večeři v tématické restauraci À la carte – nutno objednat předem na místě.

ALL INCLUSIVE PROGRAM: Snídaně 7.30 – 10.00 hod., **pozdní snídaně** 10.00 – 11.00 hod., **oběd** 12.30 – 14.30 hod., **svačina** 15.00 – 17.00 hod., **večeře** 18.00 – 21.00 hod., plážový bar Ray 12.00 – 15.00 hod. lehký oběd a alko i nealko nápoje. **Nápoje:** nealkoholické a místní alkoholické nápoje jsou servírovány denně od 10.00 do 23.00 hod.

MOŽNOSTI OBSAZENÍ: | | | |

MOŽNOSTI DOPRAVY:
- Praha, Ostrava, Brno
- Praha, Humpolec, Jihlava, Velké Meziříčí, Brno, Břeclav, Bratislava
- Vlastní doprava

HOTEL LAGUNA GARDEN ◎◎◎◎

Hotel Laguna Garden leží v samotném v srdci letoviska Albena a pouhých 130 m od hotelové pláže. Hotel je díky své poloze, profesionálním službám, programu ALL INCLUSIVE a přátelské atmosféře vyhledávaný klienty všech věkových kategorií.

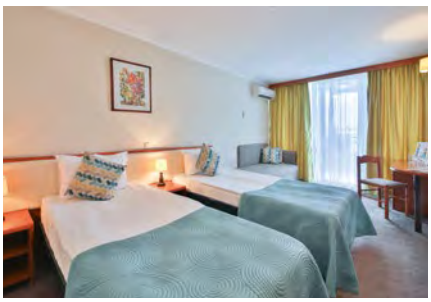

NOVINKA V NABÍDCE

Již od **8 060** Kč

Ceny a termíny na www.experitour.cz

POLOHA A POPIS HOTELU: Hotel obklopuje krásná přírodní rezervace Baltata, která vás bude vybízet k procházkám a relaxaci. Pláž je vzdálená 130 m. Oblíbená součást hotelu je zahrada, která dodává celému areálu přírodní ráz. Vedle hotelu vede pěší promenáda s obchůdky, restauracemi a bary.

POKOJE: V nabídce najdete dvoulůžkové pokoje s možností přistýlky o rozloze 18 m². Nachází se zde manželská postel nebo dvě oddělená lůžka a přistýlka. Koupelna s WC je vybavena sprchovým koutem nebo vanou, kde teče léčivá voda z albenských pramenů. Balkon poskytuje příjemné výhledy na bazén nebo do růžové zahrady. Pokoj je dále vybaven minibarem (za poplatek), TV, bezpečnostní schránkou. Samozřejmostí je klimatizace a Wi-Fi připojení zdarma. Ideální volba pro rodinu se dvěma dětmi je rodinný pokoj, kde jsou dvě pevná lůžka dvě přistýlky.

SLUŽBY HOTELU: V rámci programu ALL INCLUSIVE můžete využívat venkovní minerální bazén a minerální bazén pro děti, restauraci s terasou, směnárnu, lobby bar, bar u bazénu, dětské hřiště, dětský klub. Na pláži máte k dispozici dvě lehátka a slunečník/pokoj ZDARMA. Jistě využijete také mezinárodní animační programy pro děti i dospělé. Za příplatek je pak možné využít tenisové hřiště, nebo vstup do 800 m vzdáleného aquaparku Aquamania.

STRAVOVÁNÍ: Snídaně, obědy i večeře jsou podávány formou švédských stolů, jedná se tedy o – co se množství týče – neomezenou konzumaci. Příjemným bonusem je pak odpolední svačina (ve vedlejším hotelu Sandy beach 4•). Dine Around Program – jednou během pobytu v termínu do 30. 6. a od 1. 9. 2022 si můžete vychutnat oběd nebo večeři v tematické restauraci À la carte – nutno objednat předem na místě.

ULTRA ALL INCLUSIVE PROGRAM: Snídaně 7.30 – 10.30 hod., **oběd** 12.30 – 14.30 hod., **svačina** 15.00 – 17.00 hod., **večeře** 18.00 – 21.00 hod. **Nápoje:** nealkoholické a místní alkoholické nápoje jsou servírovány denně od 10.00 do 23.00 hod.

MOŽNOSTI OBSAZENÍ: 1 | 2 | 3 | 4 | 5

MOŽNOSTI DOPRAVY:
- Praha, Ostrava, Brno
- Praha, Humpolec, Jihlava, Velké Meziříčí, Brno, Břeclav, Bratislava
- Vlastní doprava

BULHARSKO FAKULTATIVNÍ VÝLETY

NESEBAR ◉ DELFINÁRIUM A VARNA ◉ MYS KALIAKRA ◉ VÝLET LODÍ

Ideálním způsobem, jak strávit dovolenou, je vyvážená kombinace odpočinku na pláži s poznáváním nových míst, památek i kulturních zvyklostí. Vyberte si z nabídky našich fakultativních výletů a objevte s námi krásy historických bulharských měst, fantastické přírodní úkazy nebo si dopřejte zasloužený klid na palubě lodi. Odměnou vám budou nezapomenutelné zážitky i bližší vhled do bohaté bulharské historie.

NESEBAR

Jedno z nejstarších měst v Evropě, jehož bohatá historie sahá až do 5. st. př. n. l., je pevně spjato s jeho zakladateli, Řeky. Zcela oprávněně si drží status turisty nejvyhledávanějšího místa v Bulharsku. Starobylé město Nesebar se nachází v sousedství největšího bulharského letoviska – Slunečního pobřeží. Je rozděleno na Nové a Staré město – to je vystavěno na poloostrově, který je s pevninskou částí města propojen úzkou šíjí. Během prohlídky s průvodcem prozkoumáte zákoutí tohoto historického skvostu, které je poseto rozličnými kostely, starobylými dřevěnými domy a dalšími ukázkami byzantské architektury tolik příznačné právě pro Balkán. I díky nim je Nesebar od roku 1983 součástí světového dědictví UNESCO. V rámci individu-

álního volna si můžete projít malebné uličky plné obchodů s místními výrobky, posedět u kávy v jedné z mnoha kaváren a dosyta si užít kouzelnou atmosféru tohoto města.

DELFINÁRIUM A VARNA

Delfinárium ve Varně je jedním z hlavních cílů rodin s dětmi. Nejen ty si užijí tamní delfíní show, kterou tito inteligentní savci společně s jejich opatrovateli pilují už od roku 1984. V tomto roce zahájilo delfinárium svou činnost s historicky prvním, z Kuby přivezeným delfínem. V současné době se delfinárium pyšní šesti delfíny, z nichž tři byli odchováni přímo ve Varně. Jejich dovednosti si můžete užít během 40 minut dlouhého představení. Zvířata předvádí prvky akrobacie, balancování, zpívání, tance a hry s publikem. Komentováno je ve čtyřech jazycích, a to bulharsky, anglicky, německy a rusky.

Po návštěvě delfinária následuje 5 až 10 minut dlouhý přesun autobusem do centra Varny. Vznik třetího největšího bulharského města se datuje až k roku 570 př. n. l. a láká na nespočet historických památek, starověkou zástavbu a všudypřítomné romantické uličky. Jeho hlavní dominantou je katedrála Nanebevzetí Matky Boží, která byla vystavěna po vzoru petrohradské katedrály v roce 1602. Během individuálního volna si užijete hlavní pěší zónu, která je poseta nejen místními obchody a restauračními podniky, ale i vzrostlými stromy, které zajišťují příjemný stín.

MYS KALIAKRA

Návštěva mysu Kaliakra je působivou záležitostí, na kterou budete dlouho vzpomínat. Jedná se o monumentální do červena zbarvený útes, který se vypíná až 70 metrů nad mořskou hladinu. Pocit, že jste se ocitli na vyprahlé mexické prérii pozbývající vláhy, vás opustí v okamžiku, kdy se před vámi objeví mohutná vstupní brána do středověké pevnosti. S tou je spjato několik fascinujících legend a zajímavých příběhů, o které se s vámi podělí váš průvodce. Nedobytnost pevnosti využívali i milétští Řekové a vojevůdci Alexandra Makedonského. Chráněné území je hnízdištěm stěhovavých ptáků. Při troše štěstí můžete z dechberoucí vyhlídky zahlédnout i volně žijící delfíny. Za návštěvu určitě stojí i ve skále situovaná restaurace, která nabízí kromě pochoutek místní kuchyně i terasu s nádherným pohledem na celou zátoku. Mys Kaliakra je naší srdeční záležitostí a jedním z nejromantičtějších míst černomořského pobřeží.

VÝLET LODÍ S OBĚDEM A MOŽNOSTÍ RYBAŘENÍ I KOUPÁNÍ

Jasnou volbou pro milovníky vodních radovánek je výlet lodí. Na volné moře vyrazíme z malého přístavu v letovisku Svatý Konstantin a Helena, které je od Zlatých Písků vzdáleno asi 7 km. Během příjemné plavby se osvěžíte nealkoholickými i alkoholickými nápoji, užijete si absolutní klid a omamný mořský vzduch. V místě kotviště, u Zlatých Písků, vám nabízíme možnost rybaření. Palubní posádka vám připraví pruty i s návnadou, zbytek je už na vás. Budete-li mít štěstí, můžete si nechat úlovek rovnou ogrilovat. Pokud ne, o hladu rozhodně nebudete – čeká na vás přímo na palubě připravovaný oběd (těšit se můžete na grilovanou rybu, mleté maso, pečivo a zeleninový salát). Celá plavba je zajišťována místní rodinnou firmou, která se postará i o váš transfer ze Zlatých Písků a zpět (ten je zahrnut v ceně výletu).

INFORMACE K VÝLETŮM

Na fakultativních výletech vám dělá společnost česky hovořící průvodce (kromě výletu lodí). Vybraný výlet si zakoupíte přímo u delegáta v místě vašeho pobytu. Ceny výletů se pohybují v rozmezí od 25 do 35 euro.

Vstupní brána do středověké pevnosti
Fakultativní výlet Mys Kaliakra

Pro milovníky vodních radovánek je **Fakultativní výlet lodí** to pravé

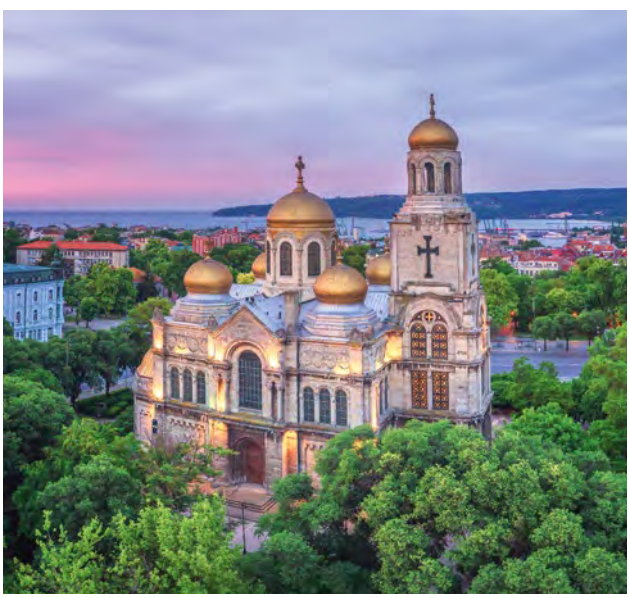

Delfinárium ve Varně je oblíbeným cílem rodin s dětmi
Fakultativní výlet delfinárium a Varna

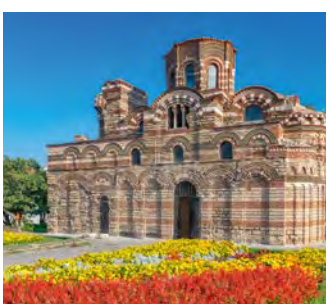

Katedrála Nanebevzetí Panny Marie
Fakultativní výlet delfinárium a Varna

Nesebar, město často přezdívané jako perla Černého moře, je součástí světového dědictví UNESCO
Fakultativní výlet Nesebar

POZNÁVACÍ ZÁJEZDY: NAŠE SRDEČNÍ ZÁLEŽITOST

Jak je vnímá, připravuje a jaké má na poznávací zájezdy vzpomínky zakladatel Ondra Zíka? Přečtěte si jeho krátké zamyšlení.

I poznávací zájezd je dovolená, a proto se snažím dělat vše proto, abyste si ji užili. Mojí základní myšlenkou je **nehonit se od památky k památce**. Celé dobrodružství začíná stanovením času odjezdu, který nejčastěji volím kolem deváté hodiny, a rozumným návratem večer na hotel. Program na každý den upravuji podle počasí a nemůžu vyloučit, že si občas musíme přivstat, ale pokaždé myslím na to, abyste si také odpočinuli.

Příjemný hotel a co nejméně balení, další dvě podstatné myšlenky našich zájezdů. Vybírám pro vás hotely kategorie ••• nebo ••••, aby se vám v nich co nejlépe spalo. Zároveň chci, abyste měli co nejvíce času se nasnídat, navečeřet anebo si večer dojít do sauny či do bazénu. A že nemáte rádi balení? Já také ne, proto se snažím (samozřejmě pokud nám to geografie dovolí), abychom bydleli co nejvíce nocí na jednom místě a vraceli se do pokojů, kde už máte vybaleno. Naše hotely jsou většinou umístěny na krásných místech a vy, co jste zvyklí vstávat dříve, se můžete jít před odjezdem projít po okolí.

A že jezdíme autobusy? Ano, a ne ledajakými! Autobusy jsou tak trochu mou vášní, a tak si na jejich výběru nechávám obzvláště záležet. Moderní, vždy téměř nové autobusy, kde si můžete zakoupit i menší občerstvení, tak přesně s takovými jezdíme na naše několikadenní zájezdy.

Jak je to s výběrem destinace? **Subjektivně nebo objektivně?** Spíše subjektivně. Mohl bych si otevřít Bedekr, seřadit podle něj zajímavá místa a poskládat zájezd dle všeobecného zájmu. Spíše se ale zamyslím, jaká místa se mně osobně líbila. Zavzpomínám na staré dobré cestovatelské časy přibližně patnáct let zpátky, kdy jsem ve voze Škoda Felicia combi (pozor – už s novou tváří) brázdil Balkán s kamarádem Martinem. Pak sednu do auta, místa opět projedu (na celém Balkáně je mimochodem za tu dobu vidět obrovský pokrok) a z těch zajímavých poskládám zájezd. Někdy jsou to místa, kam jsem zavítal náhodou a která mě mile překvapila. Jindy zase dostanu tip od místních. Nikdy ale nechybí památky, které se tzv. „musí navštívit".

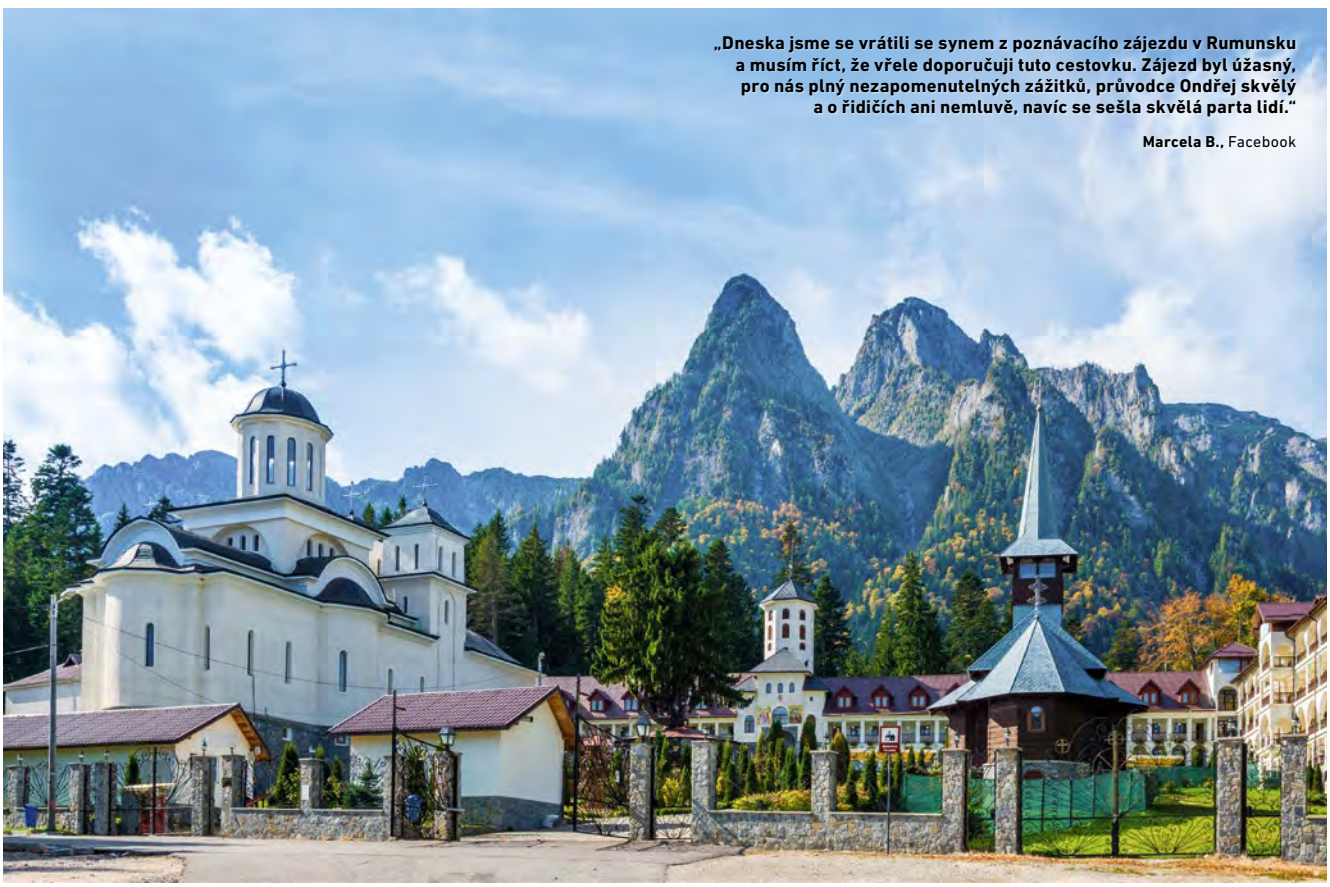

„Dneska jsme se vrátili se synem z poznávacího zájezdu v Rumunsku a musím říct, že vřele doporučuji tuto cestovku. Zájezd byl úžasný, pro nás plný nezapomenutelných zážitků, průvodce Ondřej skvělý a o řidičích ani nemluvě, navíc se sešla skvělá parta lidí."

Marcela B., Facebook

„Zájezd do Rumunska byl super a předčil mé očekávání. První zájezd, kde jsem byl spokojen se vším, skvělým průvodcem Ondrou, s dopravou pohodlným autobusem včetně řidičů, s vybranou lokalitou, s hotelem a stravováním, se skvělými výlety a výbornou organizací zájezdu. Určitě vyrazím znovu s touto CK na nějaký zájezd. Tuto CK mohu jen doporučit."

Jiří K., Facebook

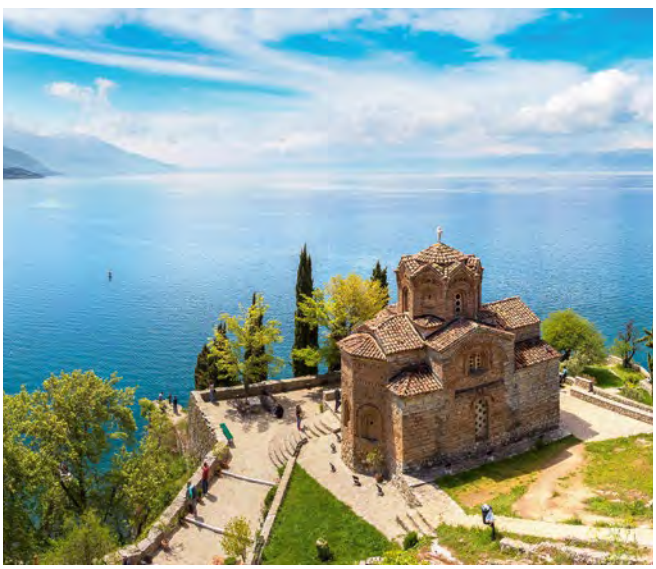

AŽ PO PÁS VE SNĚHU

Zima 2018/2019 byla na Balkáně poměrně tuhá a sníh se udržel na horách déle, než bývá zvykem. V Bulharsku podnikáme procházku v cca 2 000 m n. m. Najednou za sebou slyším řev jednoho pána. Zůstávám celkem klidný, protože slyším i smích. Otočím se a vidím, jak se nám pán propadl jednou nohou sněhem tak, že mu tam zahučela celá. Nemohl sám ven. Napřed jsme se mu pořádně zasmáli a pak ho vytáhli.

PS: Nebojte, před výšlapem do hor vždy ověřuji u horské služby, jestli je vhodné se na daná místa vydat.

PŘÍBĚHY Z CEST

ZAS A ZNOVU

Organizuji nástup do autobusu mířícího do Rumunska. Z dálky vidím klienty, kteří se mnou stejnou poznávačku jeli už loni. S podivem se jich ptám: „Vy s námi jedete znovu? Vždyť už jste to všechno viděli!" A oni mi odpovídají, že kromě toho, že se jim památky a hory v Rumunsku moc líbily a rádi je uvidí znovu, tak se jim líbil i hotel, do kterého si jedou odpočinout. Zajdou si do sauny a večer si pochutnají na výborném jídle. A třeba jeden den poznávání vynechají a nahradí ho vlastním programem. Mile mě překvapilo, jaké máme kreativní cestovatele. Pak už jen s úsměvem dodávám: „To ale nevím, jestli vás nebudu muset vyloučit z účasti ve vědomostním kvízu!"

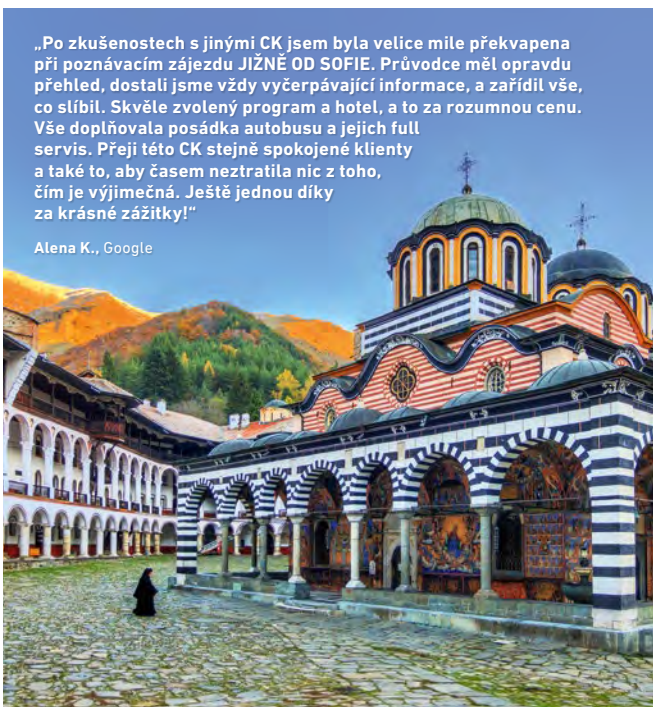

„Po zkušenostech s jinými CK jsem byla velice mile překvapena při poznávacím zájezdu JIŽNĚ OD SOFIE. Průvodce měl opravdu přehled, dostali jsme vždy vyčerpávající informace, a zařídil vše, co slíbil. Skvěle zvolený program a hotel, a to za rozumnou cenu. Vše doplňovala posádka autobusu a jejich full servis. Přeji této CK stejně spokojené klienty a také to, aby časem neztratila nic z toho, čím je výjimečná. Ještě jednou díky za krásné zážitky!"

Alena K., Google

PREZIDENT I MEDVĚDI

V Rumunsku mě jednou v noci vzbudily rány. Jdu se podívat z okna, co se děje. To se mi snad zdá, pomyslím si. Medvěd dobývající se do popelnic! K jeho smůle je náš hotel na medvědy připraven – zamykají popelnice. Medvídek tak odchází s nepořízenou.

Jindy jsme dorazili do Sibiu, krásného historického města v podhůří Karpat. Přijdeme na náměstí a vidíme hlouček novinářů. Zavtipkuji, že je tam asi prezident. Bez dalšího rozptylování začnu výklad, a když se dostanu k poslední zajímavosti, přijde ke mně policista v civilu. Informuje mě, ať nechodíme blízko ke skupince novinářů. Zvídavě se ptám, „Proč?" Odpověď zní: „Prezident Klaus Iohannis zde má program."

S námi uvidíte vše – od medvědů po prezidenty ☺

PS: Prezidenta ani medvědy ale negarantujeme.

POZNÁVACÍ ZÁJEZD **RUMUNSKO**

Panenská příroda i okouzlující historická města, dechberoucí pohoří Karpaty nebo s hrabětem Drákulou spjatý tajemný hrad Bran – to a mnohem víc jsou důvody, proč by tento zájezd rozhodně neměl uniknout vaší pozornosti. Země, které se zcela právem přezdívá „perla Balkánu“, vás chytne za srdce a opouštět ji budete jen velice neradi. Na rok 2022 máme vypsaný atraktivní termín přes Velikonoce.

6 490 Kč

Vydejte se s námi vstříc rumunskému dobrodružství a připravte se na spoustu zážitků. Během šesti dní vás přesvědčíme o tom, že Rumunsko už dávno není tím, čím pro některé z nás možná bylo za dob socialismu. Zasloužený odpočinek si užijete v moderním čtyřhvězdičkovém hotelu, se saunou a stylovou restaurací.

O HOTELU: Hotel Rozmarin •••• nabízí komfortní ubytování v líbezném prostředí horského střediska Predeal. Hosty láká na možnost odpočinku v sauně, stylovou restauraci, snídaně i večeře podávané formou bufetu a okolí, kde „lišky dávají dobrou noc“. Historie zrekonstruovaného hotelu Rozmarin sahá až do roku 1936. Dnes je pro nás synonymem příjemného ubytování, které uspokojí i tu náročnější klientelu. V případě, že bude kapacita hotelu naplněna, zajišťujeme ubytování v sousedních hotelech kategorie 3•.

POLOHA A POPIS: Hotel Rozmarin •••• se nachází v horské oblasti Predeal v nadmořské výšce 1050 m n. m. Právě jeho strategická poloha z něj dělá ideálního kandidáta na podnikání takzvaných „hvězdicových výletů“. Jejich princip je jednoduchý – neměníme ubytování, ale každé ráno vyrážíme ze stejného hotelu, kam se večer opět rádi vracíme. Odpadá stres s každodenním balením, vybalováním a zdlouhavými přesuny do nových hotelů. Při troše štěstí zahlédnete v okolí hotelu medvěda, buďte ale bez obav – pár základních frází v rumunštině dohodu s nimi jistě ulehčí.

POKOJE: Veškeré pokoje jsou vybaveny vlastní koupelnou se sprchovým koutem a WC, TV, telefonem, ústředním topením a ledničkou s mini barem. K dispozici jsou jednolůžkové, dvoulůžkové i třílůžkové pokoje. V případě zájmu můžeme ověřit dostupnost čtyřlůžkového apartmánu. Ve všech pokojích se zdarma připojíte k Wi-Fi. Ke každému pokoji (kromě apartmánů ve 4. patře) náleží balkon.

STRAVOVÁNÍ: Snídaně i večeře jsou zahrnuty v ceně zájezdu a jsou podávány formou švédských stolů. Jedná se tedy o – co se množství týče – neomezenou konzumaci. V rámci večeře je zdarma voda, za příznivé ceny ale můžete ochutnat i další nápoje. Za zmínku určitě stojí výborné místní víno (cena za skleničku se pohybuje kolem 8 lei / cca 44 Kč, 0,75 l láhev pak vyjde na 39 lei / cca 214 Kč) nebo točené pivo (sklenice 0,4 l za 7 lei / cca 39 Kč). Vidíte sami, že žádný dramatický průvan v peněžence se konat nebude.

Program

1. DEN
Z Prahy odjíždíme v 19.00 hod. a míříme směrem na Brno, kde proběhne přibližně ve 21.30 hod. nástup dalších účastníků zájezdu. Po dosažení dalšího nástupního místa – Bratislavy – nás čeká noční přejezd Maďarska.

2. DEN
V dopoledních hodinách dorazíme do sedmihradského města **Sibiu**, kde o dalším plánu rozhoduje především přízeň počasí. Pokud nám bude přát, vyrazíme autobusem nebo lanovkou až k jezeru Bale Lac (2 034 m n. m.). V opačném případě se vydáme poznávat historické Sibiu (česky Sibiň). Během odpoledne se přesuneme do města Predeal, které bude naším útočištěm během celého zájezdu. Následuje ubytování a konečně i večeře.

3. DEN
Po snídani se vydáme na známý hrad **Bran**, který je neodmyslitelně spjatý s hrabětem Drákulou. V malebné krajině transylvánských Alp a ve výšce přibližně 770 m n.m. na vás čeká tato rumunská národní památka, jejíž historie sahá až do 14. století. Předobrazem knižní postavy hraběte Drákuly byl irskému autorovi Bramu Stokerovi valašský kníže Vlad III. Ten si díky svému krutému počínání vysloužil příznačnou přezdívku „Tepeš" (rumunsky „Napichovač"). Odpoledne navštívíme nedaleké podhorské město **Brašov**. Jeho hlavní dominantou je působivý Černý kostel, stavba ze 14. století, která je prý největším gotickým kostelem mezi Vídní a Istanbulem. Přímo v centru města se nabízí možnost cesty lanovkou na přilehlý vrchol Tampa – budete-li mít chuť, můžete ji využít. V podvečer se přesuneme zpět do hotelu na večeři.

4. DEN
Dobře nasnídaní se autobusem přesuneme do horské obce Busteni, kde nasedneme na lanovku, která nás pohodlně dopraví na vrchol **Babele** (2 200 m n. m.). Odtud se vydáme na pěší túru a – pokud počasí dovolí – společně vystoupáme až na Omu (2 507 m n. m.), nejvyšší vrchol pohoří Bucegi. Během odpoledne navštívíme nedaleké město **Sinaia**, ve kterém se nachází novorenesanční zámek Peleš. Letní sídlo rumunského krále Carola I. z konce 19. století zaujme pestře zdobenými interiéry a ohromující okolní krajinou. Následuje návrat do hotelu a večeře.

5. DEN
Užijeme si poslední hotelovou snídani, opustíme náš hotel a zamíříme za dalším dobrodružstvím. V případě, že jsme po příjezdu nestihli prohlídku města Sibiu, vyrazíme tímto směrem. Pokud máme již návštěvu Sibiu odškrtnutou, vydáme se k jezeru **Balea Lac**, kam nás dovede transfagarašská magistrála. Tu možná znáte ze seriálu Top Gear. Večer se s Rumunskem rozloučíme a vydáme se na zpáteční cestu směrem k domovině. Během noci překonáme Maďarsko a Slovensko.

6. DEN
Zpátky do Česka se vrátíme ráno nebo během dopoledne.

Experitour si vyhrazuje právo změnit naplánovaný program. V případě nepříznivého počasí nemůžeme zaručit cestu lanovkou a následný výšlap na vrchol Babele, stejně jako návštěvu jezera Balea Lac.

ZÁKLADNÍ INFORMACE

- Vyrážíme vždy po práci, z Prahy v 19.00 hod. a z Brna ve 21.30 hod.
- Velikonoční termín zahrnuje dva dny státních svátků, a vy si díky tomu vyčerpáte pouze den dovolené
- Všechny tři noci spíme ve stejném hotelu – díky „hvězdicovému" stylu výletů budeme využívat stále to stejné zázemí bez stresujícího maratonu balení a vybalování
- Během ubytování v hotelu jsou snídaně i večeře zahrnuty v ceně zájezdu
- Vždy vám bude dělat společnost český průvodce

CENA ZAHRNUJE

- Dopravu klimatizovaným autobusem s TV, WC
- 3× ubytování ve dvoulůžkovém pokoji v hotelu kategorie 4• (případně 3•)
- 3× snídani
- 3× večeři
- Služby zkušeného průvodce během celého zájezdu
- Pojištění CK proti úpadku

V ceně zájezdu nejsou zahrnuty vstupenky do navštívených objektů, jízdenky na lanovku a cestovní pojištění. Ceny vstupů se pohybují rámcově do 1 500 Kč.

NÁSTUPNÍ MÍSTA

Praha, Humpolec, Jihlava, Velké Meziříčí, Olomouc, Ostrava, Brno, Břeclav a Bratislava

DOPRAVA

Maximální pohodlí na vás čeká v autobusech značek Mercedes, Setra nebo Neoplan. Samozřejmostí je klimatizace, TV a WC. Na palubě si můžete zakoupit chlazené nápoje včetně piva.

TERMÍNY ZÁJEZDU

14. 04. – 19. 04. 2022

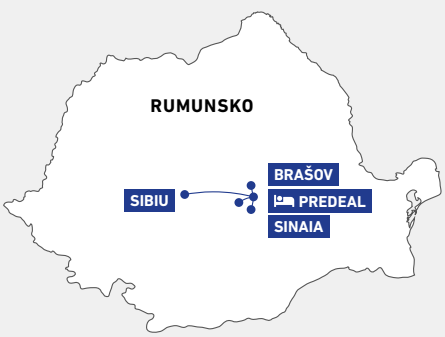

POZNÁVACÍ ZÁJEZD **SEVERNÍ MAKEDONIE**

Nádherné hory, nedotčená příroda, Ohridské jezero ležící v nadmořské výšce cca 700 metrů a jeho průzračná voda i rychle se proměňující hlavní město Skopje. To jsou hlavní důvody, proč byste se měli vydat do Severní Makedonie. Během zájezdu vás čeká pohodlná autobusová doprava, komfortní ubytování ve ••• nebo •••• hotelech, polopenze i zkušení průvodci.

7 490 Kč

UBYTOVÁNÍ: Ubytování ve Skopje i u jezera Ohrid bude zajištěno v hotelech kategorie ••• nebo ••••. Konkrétní hotel neuvádíme, ale můžete se těšit na příjemné ubytování.

STRAVOVÁNÍ: V ceně zájezdu jsou zahrnuty 4× snídaně a 3× večeře. Snídaně jsou podávány formou švédských stolů, večeře mohou být servírované. Nápoje v ceně zahrnuty nejsou. Severní Makedonie je levnou destinací. Pokud máte rádi víno, doporučujeme k večeři vyzkoušet sklenku výborného místního vína.

Program

1. DEN
Z Prahy odjíždíme v 18.00 hod. a míříme směrem na Brno, kde proběhne přibližně ve 20.30 hod. nástup dalších účastníků zájezdu. Po dosažení posledního nástupního místa – Bratislavy – nás čeká noční přejezd Maďarska a Srbska.

2. DEN
V odpoledních hodinách dorazíme do hlavního města Severní Makedonie **Skopje**. Dle času příjezdu proběhne nejprve ubytování, nebo prohlídka centra města s průvodcem a ubytování až následně. Skopje se za poslední dekádu hodně proměnilo. Ukážeme vám modernizovaná náměstí i reprezentativní budovy.

3. DEN
Po snídani zamíříme k jezeru **Matka**, jak toto vodní dílo nazývají Makedonci. V češtině bychom však správně přeložili název jako přehrada. Zelená okolní krajina v kombinaci s vodní hladinou jezera vykouzlí nádherný pohled na „kaňon". Na břehu jezera ležící kostelík svatého Andreje už jen dokreslí pohled, kdy si řeknete, že Severní Makedonie stojí za to. Po návštěvě Matky se vydáme směr jezero Ohrid. Příjezd do hotelu, ubytování, večeře.

4. DEN
Dobře nasnídaní se vydáme na druhou stranu Ohridského jezera až téměř k albánské hranici. Naším cílem je klášter sv. Nauma pocházející z 10. století. Ohridskému jezeru říkají místní „Makedonské moře". A tento název má po právu. Proto se za příznivého počasí cestou zpět zastavíme na jedné z pláží, kde se

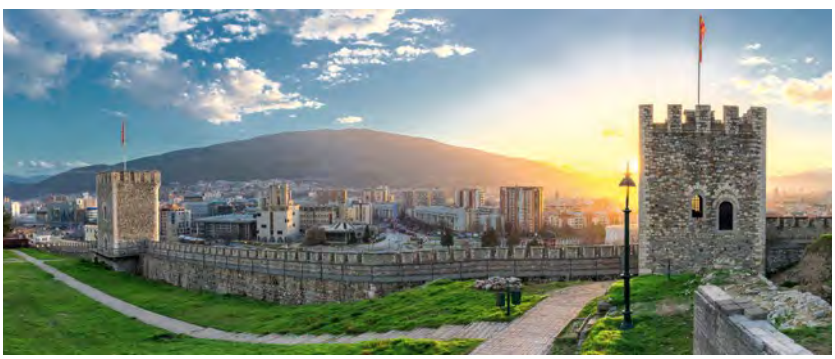

sami přesvědčíte. V podvečer se podíváme do samotného města **Ohrid**. Malebné uličky u stejnojmenného jezera, kostelíky i pohled na město a jezero s místní pevností budou tečkou za tímto dnem. Večer návrat do hotelu, večeře.

5. DEN
Jak už jste mohli poznat u našich ostatních poznávacích zájezdů, občas si část programu necháme jako překvapení. A tak tomu bude i 5. den zájezdu do Severní Makedonie. Snad vám jen prozradíme, že se vydáme za panenskou přírodou a horskými scenériemi. Projdeme se po horách. A komu by se nechtělo chodit, nabídneme alternativní program. Večer návrat zpět do hotelu v Ohridu, večeře.

6. DEN
Naposledy si vychutnáme hotelovou snídani a vydáme se směr Česká republika. Náš program bude zajímavý i v tento odjezdový den. Cestou se zastavíme v jednom z makedonských vinařství, kde se podíváme jak se víno vyrábí, bude zde možnost degustace a také oběda. Vína, která vám zachutnají, si můžete následně zakoupit. A věřte, že v Makedonii se díky mnoha slunečným dnům výrábí skvělá vína. Po návštěvě vinařství nás bude čekat přejezd Srbska a Maďarska.

7. DEN
V ranních nebo dopoledních hodinách příjezd zpět do ČR.

Experitour si, především v závislosti na počasí nebo dopravě, vyhrazuje právo změnit naplánovaný program. Změnou programu se rozumí, že některá výše zmíněná místa nemusíme navštívit vůbec. Náš tým ale udělá maximum pro to, abyste o nic nepřišli.

ZÁKLADNÍ INFORMACE

- Vyrážíme v pátek po práci, z Prahy v 18.00 hod. a z Brna ve 20.30 hod.
- První noc přespíme ve Skopje, zbývající tři noci spíme ve stejném hotelu – díky „hvězdicovému" stylu výletů budeme využívat stejné zázemí bez stresujícího maratonu balení a vybalování
- Během ubytování v Ohridu jsou snídaně i večeře zahrnuty v ceně zájezdu
- Vždy vám bude dělat společnost český průvodce

CENA ZAHRNUJE

- Dopravu klimatizovaným autobusem s TV, WC
- 4× ubytování ve dvoulůžkovém pokoji v hotelu kategorie 3• nebo 4•
- 4× snídani
- 3× večeři
- Služby zkušeného průvodce během celého zájezdu
- Pojištění CK proti úpadku

V ceně zájezdu nejsou zahrnuty vstupenky do navštívených objektů a cestovní pojištění. Ceny vstupů se pohybují rámcově do 900 Kč.

NÁSTUPNÍ MÍSTA

Praha, Humpolec, Jihlava, Velké Meziříčí, Olomouc, Ostrava, Brno, Břeclav a Bratislava

DOPRAVA

Maximální pohodlí naleznete v autobusech značek Mercedes, Setra nebo Neoplan. Samozřejmostí je klimatizace, TV a WC. Na palubě si můžete zakoupit chlazené nápoje včetně piva.

TERMÍN ZÁJEZDU

13. 05. – 19. 05. 2022

POZNÁVACÍ ZÁJEZD **BULHARSKO**

Bulharsko je pokladem Balkánského poloostrova, který toho nabízí daleko víc než jen dlouhé pláže plné zlatavého písku. Jako důkaz jsme pro vás připravili poznávací zájezd, během kterého společně navštívíme nejen jeho hlavní město Sofii, ale i oblast směrem na jih od ní. Naší pozornosti neunikne jedna z nejznámějších bulharských památek Rilský klášter ani vínu zaslíbené město Melnik.

6 590 Kč

V nadmořských výškách až 2 000 m n. m. se budeme pohybovat během nenáročného výšlapu v pohoří Pirin. Na jeho severním úpatí spolu pak objevíme proslulé lyžařské městečko Bansko. Bonusovým zážitkem může být i případné setkání s medvědy. Zasloužený odpočinek si užijete díky ubytování v moderním čtyřhvězdičkovém hotelu, kde na vás čekají i v ceně zahrnuté snídaně a večeře.

O HOTELU: Casa Karina nabízí komfortní ubytování v líbezném prostředí horského střediska Bansko, kam pořádáme zájezdy již několik let. Hosty láká na možnost odpočinku v místním SPA, jehož součástí je vnitřní bazén obklopený lehátky, sauna a pára. Dále pak na snídaně i večeře podávané formou bufetu a okolí, kde „lišky dávají dobrou noc".

POLOHA A POPIS: Hotel Casa Carina se nachází ve známém středisku zimních sportů Bansko v nadmořské výšce přibližně 1 000 m n. m. Předností tohoto hotelu je hlavně jeho poloha. Nachází se přibližně 270 metrů od lanovky a do centra Banska to budete mít cca 1 200 metrů. Z mnoha pokojů se vám naskytnou krásné výhledy na okolní hory. Právě jeho strategická poloha z něj dělá ideálního kandidáta na podnikání takzvaných „hvězdicových výletů". Jejich princip je jednoduchý – neměníme ubytování, ale každé ráno vyrážíme ze stejného hotelu, kam se večer opět rádi vracíme. Odpadá stres s každodenním balením, vybalováním a zdlouhavými přesuny do nových hotelů.

POKOJE: Dvoulůžkové pokoje mají rozlohu 28–32 m^2. Nachází se zde 2 lůžka (2 samostatné postele nebo jedna manželská postel) a jedna přistýlka. Dále zde naleznete stolek s židlemi, lednici s mini barem, skříň, topení, TV. Většina pokojů má balkon s výhledem na hory nebo směrem na město. Vlastní sociální zařízení, stejně jako Wi-Fi je samozřejmostí.

STRAVOVÁNÍ: Snídaně a večeře jsou zahrnuty v ceně a jsou podávány formou bufetu. V případě, že bude v hotelu ubytováno méně jak 20 hostů, hotel si vyhrazuje právo nahradit bufetovou formu na servírované pokrmy. Poté se jedná o obědy a večeře o 3 chodech.

Program

1. DEN
V pátek v 18.00 hod. odjíždíme z Prahy směrem k ostatním nástupním místům. Během vašeho spánku překonáme Slovensko, Maďarsko a Srbsko.

2. DEN
V dopoledních hodinách dorazíme do hlavního města Bulharska – **Sofie**. Protáhneme se během procházky v centru města a zvenku si prohlédneme několik významných budov – parlament, sídlo prezidenta, národní divadlo Ivana Vazova a další. Více času věnujeme hlavní dominantě města, katedrále Alexandra Něvského. V případě, že nám to harmonogram dovolí, najdeme v Sofii i trochu času na individuální volno. Následně nás čeká přesun k jedné z nejvýznamnějších památek Bulharska, kterou je **Rilski klášter**. Historie komplexu, jehož silná atmosféra vás okamžitě pohltí, sahá až do 10. století. Po jeho prohlídce se přesuneme do známého letoviska zimních sportů, městečka Bansko. Právě zde se nachází naše útočiště na nadcházející dny. V hotelu na vás hned po ubytování čeká zasloužená večeře.

3. DEN
Po bohaté snídani se společně vydáme směrem na jih, téměř až k řecké hranici. Zde, mezi „pískovcovými pyramidami", leží vínu a jeho pěstování zaslíbené městečko **Melnik**. Absolvujeme zde prohlídku historického města a tajemných chodeb domu, kde se už po staletí víno vyrábí a kde také pár vzorků ochutnáme. Během individuálního volna pak rozhodně doporučujeme nákup právě těchto tekutých suvenýrů. Z Melniku se vypravíme na místo zvané **Rupite**, kde navštívíme kostel Sveta Petka z konce 20. století. Ten je spjat se známou bulharskou věštkyní, Babou Vangou (1911–1996). Vedle vesnice Rupite vyvěrají ze země termální prameny o teplotě až 70 °C. Ty jsou svým vizuálem spíše divočejšího charakteru, což jim jen dodává na autenticitě a výjimečnosti. V případě zájmu se v nich můžete vykoupat a nechat tak odpočinout tělu i mysli. Poté následuje návrat do hotelu a večeře.

4. DEN
Čtvrtý den si vyhradíme k návštěvě bulharského pohoří **Pirin**. Přímo z Banska vyjedeme lanovkou do výšky 1 600 m n. m., odkud budeme dál pokračovat k chatě Vichren (1 955 m n. m.). Za příznivého počasí se vydáme k nedalekým jezerům do výšky přibližně 2 200–2 400 m n. m. Jedná se o fyzicky nenáročnou procházku, která potěší všechny, kteří ocení pohyb na čerstvém vzduchu. Ti zdatnější se pak mohou individuálně a na vlastní nebezpečí vydat až na samotný vrchol Vichren (2 914 m n. m.), druhou nejvyšší horu Bulharska. V tomto případě už jde o výšlap náročnější, doporučujeme ho tedy jen zdatnějším horalům s patřičným oblečením a vybavením pro to určeným. Zkušený průvodce vám samozřejmě doporučí tu nejlepší cestu a nechá vás nahlédnout do turistických map. V podvečer se vrátíme do hotelu, kde nás čeká večeře (Výlet do hor se uskuteční jen za příznivého počasí. Pokud nám počasí přát nebude, zvolíme náhradní program – nabízí se návštěva termálních lázní, historického centra Banska atd.).

5. DEN
Po snídani, opuštění pokojů a odjezdu z hotelu se vydáme směrem k posledním lokacím tohoto zájezdu. Vzhledem k tomu, jak často se nám objevuje nešvar, kdy mnohé cestovní kanceláře doslova kopírují námi pečlivě naplánovaný program, jsme se rozhodli, že si harmonogram posledního dne necháme jako překvapení. Nemůžeme ani naznačovat, ale možná se setkáme i s medvědy. V případě, že bychom během předchozích dní nestihli navštívit některou z naplánovaných míst, můžeme do programu 5. dne zahrnout právě ta.

6. DEN
Zpátky do Česka se vrátíme v dopoledních hodinách. Návrat v odpoledních hodinách nelze vyloučit, ale nepředpokládáme to.

Experitour si, především v závislosti na počasí nebo dopravě, vyhrazuje právo změnit naplánovaný program. Změnou programu se rozumí, že některá výše zmíněná místa nemusíme navštívit vůbec. Náš tým ale udělá maximum pro to, abyste o nic nepřišli.

ZÁKLADNÍ INFORMACE

- Vyrážíme v pátek po práci, z Prahy v 18.00 hod. a z Brna ve 20.30 hod.
- Všechny tři noci spíme ve stejném hotelu – díky „hvězdicovému" stylu výletů budeme využívat stále to stejné zázemí bez stresujícího maratonu balení a vybalování
- Během ubytování v hotelu jsou snídaně i večeře zahrnuty v ceně zájezdu
- Vždy vám bude dělat společnost český průvodce se základní znalostí bulharštiny nebo bulharský průvodce se znalostí češtiny

CENA ZAHRNUJE
- Dopravu klimatizovaným autobusem s TV, WC
- 3× ubytování ve dvoulůžkovém pokoji v hotelu Casa Karina
- 3× snídani
- 3× večeři
- Služby zkušeného průvodce během celého zájezdu
- Pojištění CK proti úpadku

V ceně zájezdu nejsou zahrnuty vstupenky do navštívených objektů, jízdenky na lanovku a cestovní pojištění. Ceny vstupů se pohybují rámcově do 900 Kč.

NÁSTUPNÍ MÍSTA
Praha, Humpolec, Jihlava, Velké Meziříčí, Olomouc, Ostrava, Brno, Břeclav a Bratislava

DOPRAVA
Maximální pohodlí na vás čeká v autobusech značek Mercedes, Setra nebo Neoplan. Samozřejmostí je klimatizace, TV a WC. Na palubě si můžete zakoupit chlazené nápoje včetně piva.

TERMÍN ZÁJEZDU

15. 07. – 20. 07. 2022

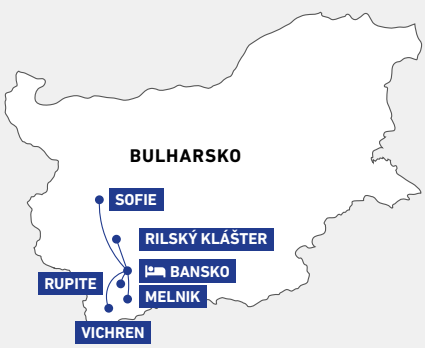

POZNÁVACÍ ZÁJEZD **MADEIRA**

Rozeklané štíty hor, výhledy na širý oceán i vnitrozemí a malebné domky v údolí. Snové pěšinky podél levád a jedinečná ostrovní kultura i gastronomie. Poznejte Madeiru s Experitour a zkušeným průvodcem Honzou Kubištou.

23 960 Kč

Nazujte pohodlné boty a prošlápněte s námi ostrov věčného jara zasvěcený milovníkům turistiky. Na našem zájezdu se s Madeirou seznámíte v období doznívajících květinových slavností, kterými proslula po celém světě.

O HOTELU: Po celou dobu pobytu budeme ubytovaní na jednom místě. Zázemím nám bude příjemný hotel kategorie •••, který disponuje vnitřním i venkovním bazénem i posilovnou.

POLOHA A POPIS: Hotel se nachází v přímořské části města Funchal, hlavního města Madeiry, a v jeho okolí najdete mnoho restaurací, barů i obchodů. Místními i turisty oblíbený mořský komplex Lido s pohodlným přístupem na pláž, bazény se slanou vodou atd., je od našeho hotelu vzdálen necelý kilometr. Cesta do centra města trvá městskou dopravou přibližně 30 minut.

POKOJE: Všechny pokoje jsou vybaveny vlastní koupelnou s WC. Nechybí TV, telefon, fén, malá plně vybavená kuchyňka a bezplatná Wi-Fi. K dispozici jsou dvoulůžková studia s možností přistýlky. Ke každému studiu náleží balkon s výhledem do zahrady a na bazén.

STRAVOVÁNÍ: V ceně zájezdu jsou zahrnuty bohaté hotelové snídaně podávané formou bufetu. Oběd probíhá většinou „v terénu". Večeře vám v případě zájmu zajistíme přímo v hotelu. Toužíte-li ochutnat lokální kuchyni, můžete vyrazit do jedné z okolních restaurací.

INFORMACE O PRŮVODCI: Zájezdem vás provede zkušený a u našich klientů oblíbený průvodce Honza Kubišta. Madeira je jeho druhým domovem, dlouhá léta zde žil a jeho nadšení z madeirské přírody a kultury zaručeně přenese i na vás.

Program

1. DEN
Odlet z Prahy do cílové destinace, Funchalu. Po transferu na hotel následuje osobní volno a informační schůzka s průvodcem.

2. DEN
Stará vinařská cesta: Připravte se na zahřívací etapu. Autobusem vyrazíme k městečku Machico, odkud se vydáme po staré vinařské stezce. Ta nadchne svou pestrostí a střídáním několika typů krajin. Podél levád, pro Madeiru typických zavlažovacích kanálů, dojdeme k borovému háji, odkud se vyhoupneme do sedla Boca do Risco. Zde se nám otevřou oslnivé výhledy na severní pobřeží Atlantického oceánu. Cílem druhého dne bude pobřežní vesnička **Porto da Cruz**, kde si dopřejeme zasloužený oběd a případně i osvěžení ve vlnách Atlantiku. Cestou zpět nemineme poutní místo Monte, místo posledního odpočinku rakouského císaře Karla I., posledního panovníka habsburské říše. Milovníci dobrodružství můžou vyzkoušet typickou madeirskou atrakci – jízdu na proutěných saních. Cena nezapomenutelného zážitku je 15 euro/osoba a není zahrnuta v ceně zájezdu.

3. DEN
Třetihorními lesy podél levády: Naší první zastávkou budou sádky se pstruhy v Riberio Frio sloužící k obnově populace pstruhů v říčkách a bystřinách po celé Madeiře. Další etapa nás přenese do jedinečného světa Karla Zemana a jeho Cesty do pravěku. Tajemná atmosféra stínu třetihorního lesa a cesta podél levády je silným zážitkem. V místech, kde les ustoupí, nás čekají dechberoucí pohledy na pobřeží. Míříme do vesničky Portela, odkud se autobusem vydáme do městečka **Machico.** Právě zde můžeme v klidu poobědvat nebo se vykoupat.

4. DEN
Až na vrcholky hor: Dnes ve znamení silných zážitků! Hory s dramatickými výhledy připomínající Nový Zéland či jižní Ameriku se nachází pod nejvyšší horou **Pico Ruivo** (1 862 m. n. m.). Ze sedla Pico do Areiero se vydáme hřebenovkou, která si svými jedinečnými rozhledy získá srdce každého turisty. Nebudete-li se na výstup cítit, můžete se vydat náhradní cestou, se kterou vás na místě seznámí náš průvodce. Krásným zážitkem bude i vysokohorský piknik v chatě pod vrcholem. Cestou zpět na hotel se zastavíme v městečku Santana, které zdobí typické a extrémně fotogenické pastevecké domky.

5. DEN
Čas na trochu volna. Užijte si hotelové služby nebo se vydejte na průzkum květinami ozdobeného Funchalu v období právě doznívajících květinových slavností. Náš průvodce vám rád doporučí, která místa stojí za vidění. Budete-li mít zájem, můžete využít nabídku fakultativního výletu. I s ní vás seznámí náš průvodce. Orientační cena fakultativního výletu je 40–50 euro/osoba.

6. DEN
Západní část ostrova: Naší pozornosti nesmí uniknout ani západní část ostrova – pojďme ji společně objevit právě dnes. Cestou se zastavíme na útesu **Cabo Girao**, jednom z **10 nejvyšších útesů na světě** (580 m). Vyhlídka z něj opravdu nemá konkurenci. Poté se vydáme podél **levády Ribeira da Janela** zasazené do krajiny eukalyptových lesů. Zaslouženou odměnou nám na konci dne budou **lávové bazénky v Porto Moniz.** Koupání a oběd s výhledem na moře? Za nás perfektní plán!

7. DEN
Polopouštní krajina v oblasti Mysu svatého Vavřince: Kulisou naší poslední společné etapy bude nejvýchodnější bod Madeiry, mys svatého Vavřince. Pro oblast, která je esencí madeirské pestrosti a rozmanitosti, je typická polopouštní krajina – zcela jiná tvář tohoto jinak bujně zeleného sopečného ostrova. Putování po Madeiře zakončíme ve vlnách Atlantiku, na oblíbené písčité pláži Prainha, jediné pláži s tmavým lávovým pískem na Madeiře.

8. DEN
Osobní volno a čas na sbalení. Transfer na letiště a odlet domů.

Experitour si, především v závislosti na počasí nebo dopravě, vyhrazuje právo změnit naplánovaný program. Změnou programu se rozumí, že některá výše zmíněná místa nemusíme navštívit vůbec. Náš tým ale udělá maximum pro to, abyste o nic nepřišli. Změna hotelu a průvodce vyhrazena.

ZÁKLADNÍ INFORMACE

- Nezapomenutelné treky různorodou krajinou
- Koupání v Atlantiku
- Turistika doplněná o poznání a doznívající květinové slavnosti
- Ubytování u moře v blízkosti hl. města Funchal
- Výšlap na nejvyšší hora Madeiry

CENA ZAHRNUJE

- Letecká doprava na přímém letu Praha – Funchal (vč. tax, poplatků a odbaveného zavazadla)
- Transfer letiště – hotel – letiště
- 7× ubytování ve dvoulůžkovém studiu v hotelu kategorie 3• v blízkosti Funchalu
- 7× snídaně
- Služby zkušeného průvodce během celého zájezdu
- Pojištění CK proti úpadku

V ceně zájezdu nejsou zahrnuty vstupenky do navštívených objektů, případné fakultativní výlety a cestovní pojištění. Ceny vstupů se pohybují rámcově do 1 000 Kč. V případě zájmu si můžete dokoupit večeře za 3 250 Kč/osoba/pobyt.

NÁSTUPNÍ MÍSTA

Praha

DOPRAVA

Letecky na pravidelných linkách ve třídě economy.

TERMÍN ZÁJEZDU

20. 05. – 27. 05. 2022

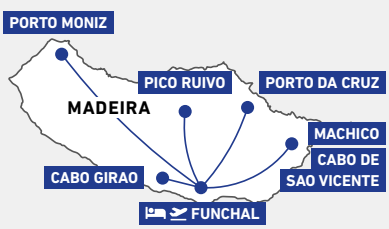

POZNÁVACÍ ZÁJEZD **GRUZIE**

Divoká země na křižovatce civilizací, lákavé spojení dávné historie s nádechem orientu a otiskem sovětského budovatelství. Poznejte Gruzii s Experitour! Vydejte se s námi pod štíty Velkého Kavkazu a dostaňte se pod kůži této rozmanité zemi.

26 960 Kč

Dechberoucí příroda, historická města plná pravoslavných kostelů, horské vesničky i oslnivé pobřeží Černého moře. To vše s příchutí znamenité gruzínské kuchyně a vyhlášených tamních vín.

UBYTOVÁNÍ: Ubytování v pěti různých lokacích. Vždy v hotelích v kategorii 2•/3•.

STRAVOVÁNÍ: V ceně zájezdu je ubytování se snídaní. Oběd probíhá „v terénu", na večeři můžete vyrazit do okolních restaurací a ochutnat lokální kuchyni různých koutů Gruzie. Náš průvodce vám rád poradí, případně vyrazí s vámi.

Program

1. DEN
Odlétáme z Prahy do gruzínského města Kutaisi. Předpokládaný přílet je ve večerních hodinách, následuje transfer na hotel a zasloužený spánek.

2. DEN
První seznámení s pravou Gruzií. Po ranní návštěvě místních trhů v centru města pokračujeme do kláštera **Gelati**, který byl považován za kulturní a náboženské centrum země. I díky zachovaným cenným freskám je zapsán na seznamu světového dědictví UNESCO. Odpoledne se vydáme na cestu do hlavního města Tbilisi. Cestou zastavujeme ve městě Mtskheta, v místě spjatém s raným křesťanstvím s nezaměnitelným geniem locci.

V období starověku hlavní město a spirituální centrum Gruzie je také zapsáno na seznamu UNESCO. Po jeho prohlídce vyrážíme směrem k Tbilisi, kde na nás čeká další ubytování.

3. DEN
Orientální i sovětské vlivy s kapkou moderní architektury – vítejte v Tbilisi, metropoli s jedinečnou atmosférou. Během pěší prohlídky nemineme pravoslavné kostely, mešity i synagogy, společně objevíme úzké uličky, malebné balkony a nepřehlédneme ani nad městem se tyčící pevnost Narikala. Prohlídku města zakončíme u starých sirných lázních, které rád navštěvoval i ruský básník A. S. Puškin.

4. DEN
Milovníci vína, zbystřete! Čtvrtý den je zaslíben výpravě do vinařského regionu Kachetia, který svými víny proslul po celém světě a kde bylo víno údajně poprvé vyrobeno. Kromě ochutnávky tamního vína navštívíme také dominantu vinařského regionu – město lásky **Signaghi.** Z jeho hradeb si prohlédneme celé úrodné údolí a za ním se zvedající zasněžený Kavkaz. Nevynecháme ani klášter Bodbe, kde je pohřbena patronka Gruzie, sv. Nina. Poté se vrátíme zpět do ubytování v Tbilisi.

5. DEN
Dnešek se ponese ve znamení nezapomenutelných výhledů. Společně se vydáme po staré vojenské cestě k hranicím s Ruskem, která bývala jeho jedinou spojnicí s kavkazskými státy. První zastávkou bude malebný klášter **Ananuri**, nemineme ani v drsné kavkazské krajině zasazený monument rusko-gruzínského přátelství. Naším hlavním cílem bude kostel Gergeti, jedno z nejfotogeničtějších míst v Gruzii. Ikonický pohled na něj a za ním se vzdouvající vyhaslou sopku **Kazbeg**, vyráží dech.

6. DEN
Přesouváme se zpět na západ Gruzie. Cestou navštívíme město Gori, rodiště Josifa Stalina. Zájemci o bizarní zážitek mohou navštívit jemu věnované muzeum. Příjemnou zastávkou bude skalní město Uplistikhe. Bylo vybudováno před 3 tisíci lety a proslulo jako oblíbená zastávka karavan na Hedvábné stezce. Ve večerních hodinách přijíždíme do Kutaisi.

7. DEN
Ráno se vydáme do kaňonu řeky **Martvili.** Vysoká skaliska, malé a divoké vodopády, ale i klidná místa, která můžete prozkoumat na vypůjčených loďkách. Dále nás čeká na výhledy bohatá cesta kavkazskými horami do regionu Svanetie. Jeho centrem je horské městečko Mestia typické svými kamennými obrannými věžemi. Svanové, horské etnikum žijící v této drsné krajině, nikdy neměli na růžích ustláno. Navzdory tomu jsou velice milí a pohostinní, o čemž se sami přesvědčíte.

8. DEN
Volný program či fakultativní výlet? Osmý den si můžete užít buď samostatně v horském městečku Mestia, pěší procházkou k ledovci či podniknout trek ke kříži tyčícímu se nad Mestií. Další variantou je náš fakultativní výlet do Ushguli, nejvýše trvale osídlené vesnice v Evropě, zapsané na seznamu UNESCO. Do vesnice umístěné v podhůří nejvyšší hory Gruzie Ščhary ve výšce 2 200 m n. m. se vydáme v džípech.

9. DEN
Z kavkazských výšin až k Černému moři. Během přesunu na pobřeží se zastavíme v městečku **Zugdidi**, kde navštívíme šlechtický palác. Poté směřujeme do Batumi, pobřežní metropole u tureckých hranic. V Batumi, které místní přezdívají gruzínská Dubaj, vám uhrane kombinace historického centra s pulzující moderní architekturou. Lákavý a zasloužený odpočinek nabízí pláže s drobnými kamínky – ten si můžete dopřát i během desátého dne.

10. DEN
Dnešní menu – odpočinek ve městě, na pláži či zajímavý fakultativní výlet. Poslední den programu můžete strávit procházkami po **Batumi**, odpočinkem na pláži nebo se s námi vydat na návštěvu vyhlášené botanické zahrady na pobřeží Černého moře. Úctyhodných 110 ha plných bující zeleně je silným zážitkem nejen pro milovníky botaniky.

11. DEN
Přesouváme se na letiště do Kutaisi a odlétáme zpět do Prahy. Děkujeme, Gruzie!

Experitour si, především v závislosti na počasí nebo dopravě, vyhrazuje právo změnit naplánovaný program. Změnou programu se rozumí, že některá výše zmíněná místa nemusíme navštívit vůbec. Náš tým ale udělá maximum pro to, abyste o nic nepřišli.

ZÁKLADNÍ INFORMACE

- Památky UNESCO
- Staré město Tbilisi a sirné lázně
- Horské vesničky v podhůří Velkého Kavkazu
- Výborná gastronomie a gruzínské víno
- Koupání v Černém moři

CENA ZAHRNUJE

- Letecká doprava Praha-Gruzie a zpět (vč. tax, poplatků a odbaveného zavazadla)
- transfery dle programu
- 10× ubytování v hotelu kategorie 2•/3•
- 10× snídani
- Ochutnávka vína v Kachetii
- Služby zkušeného průvodce během celého zájezdu
- Pojištění CK proti úpadku

V ceně zájezdu nejsou zahrnuty vstupenky do navštívených objektů, případné fakultativní výlety (botanická zahrada 20 USD/os., Ushguli 30 USD/os.), či cestovní pojištění. Ceny vstupů se pohybují rámcově 30 USD/os.

NÁSTUPNÍ MÍSTA

Praha

DOPRAVA

Doprava je zajištěna přímým letem společnosti Wizz Air, případně letem s přestupem.

TERMÍN ZÁJEZDU
21. 08. – 31. 08. 2022

POZNÁVACÍ ZÁJEZD **JAMAJKA**

Ostrovní ráj a klenot Karibiku, to je Jamajka. Zpříjemněte si dlouhé zimní měsíce a vydejte se s námi za krásami ostrova, který láká nejen na tyrkysově modré moře a bílé pláže. Kromě odpočinku ve stínu palem si společně užijeme procházky skrze vodopády, z paluby lodi budeme vyhlížet aligátory a nemineme ani mekku všech milovníků rumu, proslulou destilérku Appleton.

69 960 Kč

CESTOVNÍ DOKLADY / VSTUPNÍ FORMALITY: Před cestou na Jamajku není nutné vyřizovat víza ani žádná speciální očkování. Nově je nutno vyplnit vstupní formulář a v případě mezipřistání na území USA či Kanady i online registraci ESTA nebo eTA.

POČASÍ: Jamajka je celoroční destinací. Náš zájezd probíhá v hlavní sezóně, kdy je počasí vůbec nejpříznivější. Teplota vzduchu se pohybuje kolem 29 °C, moře pak dosahuje úctyhodných teplot kolem 26 °C. Prší jen minimálně a případný 20minutový deštík je příjemným osvěžením.

UBYTOVÁNÍ: První čtyři noci strávíme v oblasti Runaway Bay v hotelu Royal Decameron Club Caribbean •••• s programem ALL INCLUSIVE. Na druhou část zájezdu se přesuneme na Seven Mile, nejkrásnější pláž Jamajky. Právě zde se nachází malý butikový hotel The Boardwalk Village •••, kde využijeme ubytování s polopenzí. Detaily obou hotelů najdete na našich webových stránkách. Pokud jste příznivci programu ALL INCLUSIVE, rádi vám na druhou část zájezdu (tedy na 6 nocí) zajistíme ubytování v hotelu kategorie 5 • (příplatek by v tom případě činil 7 960 Kč).

Program

1. DEN
Odlet z Prahy.

2. DEN
Přílet na Jamajku, transfer do hotelu. Po ubytování následuje oběd či večeře (záleží na času příjezdu).

3. DEN
Po zaslouženém odpočinku a obědě vyrážíme k Dunn's River, jedněm z nejznámějších vodopádů na Jamajce. Projdeme se doslova v jejich vodách a zamíříme na místo, kde se podle místních „vlévá nebe do moře", do městečka Ocho Rios. Zde možná stihneme i projížďku po blízkém okolí.

4. DEN
Posilněni snídaní se vydáme na jih ostrova do města **Kingston**. Prohlédneme si **Devon House** – dům z roku 1881, který patřil prvnímu jamajskému milionáři černé pleti. Na své si zde přijdou milovníci zmrzliny – tu nejvyhlášenější můžete ochutnat právě zde. V centru města, **Downtown**, nesmíme minout pulzující tržnici, kde je k sehnání i jinde nevídané. Před odjezdem z největšího jamajského města se projdeme přes **Port Royal**, bývalé hlavní město Jamajky a „sídlo pirátů". Poté už společně zamíříme do **Blue Mountains** (Modrých hor). Kromě výhledů na dechberoucí scenérie nás čeká i zastávka na kávových plantážích. Právě z nich pochází proslulá jamajská káva.

5. DEN
Po snídani vyrazíme objevovat severovýchod ostrova. První zastávkou budou vodopády **Somerset Falls**, kde si dle libosti dopřejeme koupání nebo projížďku loďkou. Přes Port Antonio dále pokračujeme do **Blue Lagoon** nebo na okouzlující pláž **Frenchman´s Cove**.

6. DEN
Poslední snídaně v Runaway Bay. Po ní se vnitrozemím přesuneme na západní pobřeží. Cestou vás nemůžeme ochudit o zastávku v **destilérce rumů Appleton**. V tomto jamajském skvostu si užijeme propracovanou rumovou tour včetně ochutnávky a dozvíme se zajímavosti z historie i současnosti podniku, jehož tekuté výrobky dělají radost po celém světě. Vybaveni právě zakoupenou lahví vyrážíme směr letovisko Negril, které bude naším tropickým útočištěm až do konce zájezdu.

7. DEN
Prohlédneme si okolí nové destinace. **Negril** si v 60. letech minulého století oblíbila komunita hippies. My ale nepůjdeme v jejich stopách a místo bivakování na pláži v marihuanovém oparu vyrazíme do **Ricks Café**. To proslulo jako ideální lokace pro sledování nezapomenutelných západů slunce a milovníci adrenalinu pochopí, perfektní lokace pro skoky do vody. Výška útesů až 11 metrů a dostatečné publikum možná zlákají ke skoku i vás.

8. DEN
Dnes nás čekají, podle našeho názoru, ty vůbec nejkrásnější vodopády na Jamajce. **YS Falls** jsou kaskádovité vodopády, ve kterých se můžete projít, vyzkoušet místní ZIP Line nebo se zhoupnout na laně a užít si skok přímo do jednoho z pater vodopádu. Oblíbenosti se těší i přilehlý bazén s relaxační zónou a občerstvením (doporučujeme skvělé kuře "Jerk"!). Dalším bodem programu je plavba po řece **Black River**. Během té nám budou dělat společnost všudypřítomné mangrovníky, společenství stromů a keřů typické pro brakické vody, a budeme-li mít štěstí, i volně žijící aligátoři. Jedinečným zážitkem bude návštěva jejich místního "útulku". Vyjde-li nám čas, zkusíme stihnout i návštěvu nedalekého **Pelican Baru**. Rustikální chatrč s nabídkou občerstvení vyniká především jedinečným umístěním – najdete ji uprostřed moře, přibližně 600 metrů od pobřeží.

9. – 11. DEN
Poslední tři dny jsou koncipovány jako odpočinkové. I proto jsme pro vás naplánovali ubytování na Seven Mile, nejkrásnější pláži Jamajky. Ti z vás, kteří odpočinku neholdují, mohou využít nabídku fakultativních výletů. První z nich vás zavede do města **Montego Bay**, druhý láká k objevování podmořského světa – pod dohledem průvodce se vydáte šnorchlovat na nedaleký útes.

12. DEN
Po snídani vyrážíme na letiště v Montego Bay, kde následuje loučení a odlet z ostrova.

13. DEN
Přílet do ČR

Experitour si, především v závislosti na počasí nebo dopravě, vyhrazuje právo změnit naplánovaný program. Změnou programu se rozumí, že některá výše zmíněná místa nemusíme navštívit vůbec. Náš tým ale udělá maximum pro to, abyste o nic nepřišli.

ZÁKLADNÍ INFORMACE

- Vždy vám bude dělat společnost český průvodce
- Během části zájezdu budeme bydlet na nejkrásnější pláži Jamajky

CENA ZAHRNUJE
- Letecká doprava Praha – Montego Bay – Praha ve třídě economy
- 4× ubytování ve •••• hotelu Royal Decameron Club Caribbean s programem ALL INCLUSIVE
- 6× ubytování ve ••• hotelu The Boardwalk Village s polopenzí
- Transfery letiště – hotel – letiště
- Transfery během poznávací části zájezdu
- Služby českého průvodce na Jamajce
- Pojištění CK proti úpadku

V ceně zájezdu nejsou zahrnuty poplatky za vstupní registraci v případě přestupu v USA nebo Kanadě, cestovní pojištění a vstupy do navštívených objektů. Ceny vstupů se pohybují rámcově okolo 150 USD.

V případě, že budete mít v druhé části zájezdu zájem o ubytování v ••••• hotelu s programem ALL INCLUSIVE, činí doplatek 7 960 Kč (6 nocí).

NÁSTUPNÍ MÍSTA
Praha

DOPRAVA
Letecky na pravidelných linkách ve třídě economy. Na přání klienta zajistíme třídu business.

TERMÍN ZÁJEZDU

03. 03. – 15. 03. 2022

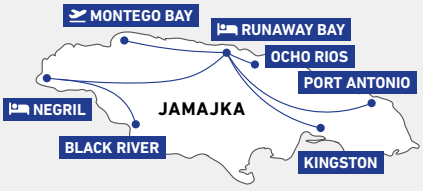

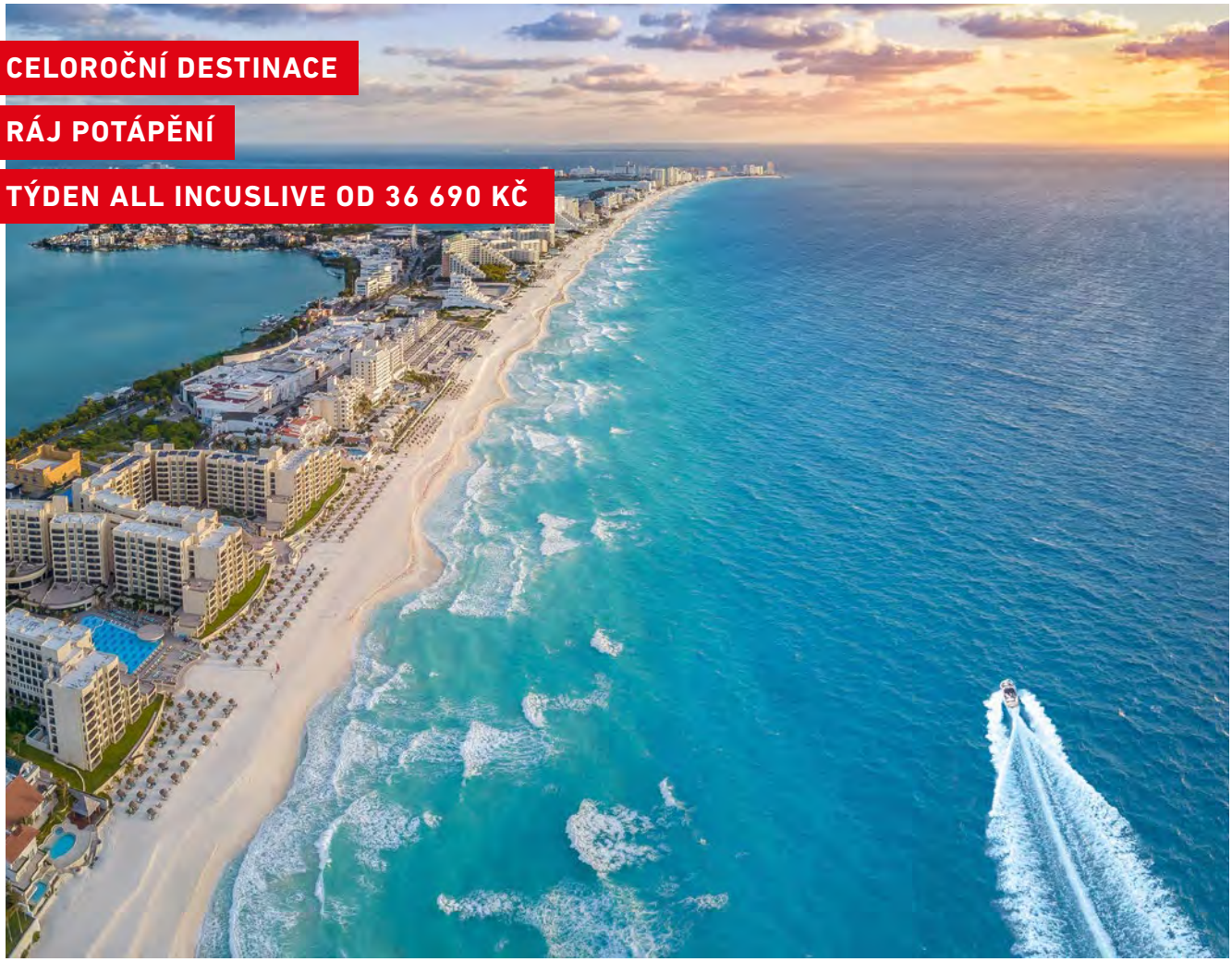

CELOROČNÍ DESTINACE

RÁJ POTÁPĚNÍ

TÝDEN ALL INCUSLIVE OD 36 690 KČ

MEXIKO

Tyrkysové vody Karibiku se světlým pískem, koupání v průzračně čistých zatopených jeskyních „cenotes“, šnorchlování se žraloky, cestování po památkách Mayské civilizace či pohostinnost a nekončící úsměvy místních obyvatel. Mexický koktejl, na který budete vzpomínat ještě dlouho po návratu z vaší dovolené.

Mexiko, celým názvem Spojené státy mexické, je velkou a rozmanitou zemí skládající se z 31 států. Oficiálním jazykem je španělština. Časový posun oproti ČR je minus 6 hodin. Občané ČR nepotřebují vízum a nejsou vyžadována žádná speciální očkování. Naše zájezdy míří na Yucatánský poloostrov, kde se nachází nejznámější letoviska jako jsou Cancún, Playa de Carmen, Tulum či Akumal.

Mexiko, resp. Yucatán, však přináší mnohem více než jen známá letoviska. V jeden den se můžete slunit na plážích s tyrkysově modrým mořem a o pár hodin později na to se koupat v proslulých mexických cenotes, zatopených přírodních jeskyních s křišťálově čistou vodou. Nebo můžete obdivovat památky, které zde zůstaly po Mayské civilizaci a večer si vychutnat výtečnou mexickou kuchyni. Při procházkách po památkách (např. v Tulumu) vám budou dělat společnost leguáni a když si během koupání nasadíte šnorchl a brýle, spatříte krásný podmořský svět. V létě máte možnost vydat se na Holbox a šnorchlovat s 15tunovými mírumilovnými žraloky obrovskými, zima je zase sezónou karnevalů.

POČASÍ
Do Mexika se můžete vypravit kdykoli od listopadu do srpna. Poloostrov Yucatán, kde se nacházejí hotely z naší nabídky, se pyšní krásným počasím s průměrnými teplotami kolem 28 °C po většinu roku. Hlavní sezóna je prakticky od ledna do dubna, čemuž odpovídají také ceny hotelů. Ty klesají v květnu a červnu, přičemž počasí zůstává ideální. Výjimku tvoří hurikánová sezóna od začátku září do konce října.

DOPRAVA
Leteckou dopravu do cílového místa ve městě Cancún zajišťujeme na pravidelných linkách tradičních leteckých dopravců. Odlety jsou z Prahy, většinou se dvěma přestupy, jedním v Evropě a dalším v USA (nejčastěji v Atlantě nebo New Yorku). Na vyžádání je možné zajistit odlet z jiných evropských měst. V ceně zájezdu je zahrnut také transfer z letiště do hotelu a zpět. Vzdálenost z letiště do hotelů je od 20 do 100 km.

UBYTOVÁNÍ
Pro váš pobyt si můžete vybrat jak z nabídky luxusních resortů s programem ALL INCLUSIVE, tak příjemné ubytování střední kategorie. Podívejte se na nabídky našich hotelů zde v katalogu i na našich webových stránkách. S výběrem hotelu i lokality vám rádi poradíme.

DELEGÁTSKÉ SLUŽBY
V Mexiku se můžete těšit na přítomnost českého delegáta. Delegát vám vždy zajistí transfer z letiště do hotelu a druhý den po příletu vás čeká informační schůzka, kde se dozvíte všechny důležité informace a dozvíte se nabídku fakultativních výletů. Ty jsou rovněž provázeny českým průvodcem. Delegát je zároveň k dispozici na telefonu (možnost využít WhatsApp) a to 24 hodin denně. Delegát vám rovněž poradí a případně zařídí případné testy na Covid pro zpáteční cestu. Telefonní kontakt na delegáta budete mít k dispozici ještě před odletem.

FAKULTATIVNÍ VÝLETY
Oblast Yucatánského poloostrova je velmi rozmanitá a nabízí mnohem více než jen kilometry písečných pláží. Kompletní nabídka fakultativních výletů vám bude představena až na místě. Ceny výletů se pohybují od 85 USD.

ZÁKLADNÍ INFORMACE

Rozloha: 1 964 375 km²
Počet obyvatel: 128 431 683
Úřední jazyk: španělština
Měna: mexické peso (MXN)
Časový posun v létě: SELČ -7 hod.
Časový posun v zimě: SELČ -6 hod.
Cílové letiště: Cancún
Elektrický proud: Napětí 127 V, 60 Hz. Adaptér do zásuvek je nutný.

MOŽNOSTI DOPRAVY
Letecká doprava
Doba letu z Prahy: cca 18 hod.

PRŮMĚRNÉ TEPLOTY V DESTINACI

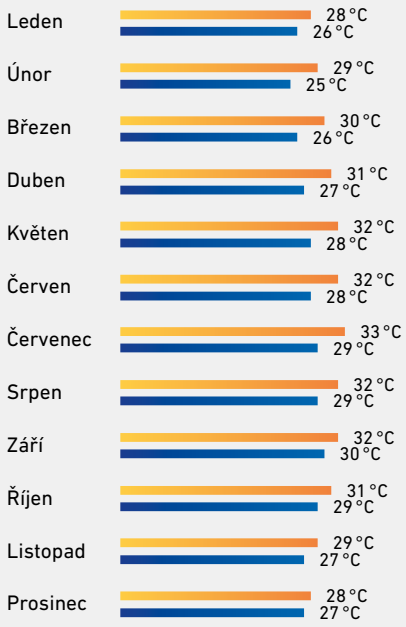

*CK nemůže garantovat dobu jízdy z/do destinace. Ta vždy záleží na aktuální dopravní situaci a na čekání na hraničních přechodech.

HOTEL RIU CARIBE ●●●●●

Hotel s vlastní pláží, v exkluzivní oblasti Zona Hotelera v Cancúnu. Pokoje s výhledem na moře, 3 bazény, tématické restaurace, bohatý ALL INCLUSIVE program i každodenní doprovodný program pro děti i dospělé. To jsou důvody, proč zvolit hotel Riu Caribe.

Již od **41 490** Kč
ceník a termíny na www.experitour.cz

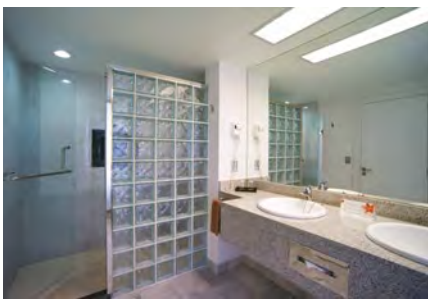

POLOHA A POPIS HOTELU: Hotel Riu Caribe se nachází v severní části Cancúnu, která je známá také jako Zona Hotelera. Vzdálenost od letiště Cancún je přibližně 20 km. Všechny pokoje jsou s výhledem na moře.

POKOJE: Prostorné pokoje jsou vybaveny koupelnou se sprchou, klimatizací, minibarem, TV/SAT, fénem, balkonem či terasou, Wi-Fi připojení zdarma a bezpečnostní schránkou.

SLUŽBY HOTELU: V ceně ALL INCLUSIVE programu hotel svým hostům nabízí 3 bazény (jeden z nich s dětskou částí), parní lázeň, jacuzzi, posilovnu, ale také 2 tenisové kurty, plážový volejbal, aerobik, windsurfing, 1 lekci potápění, katamarán, kajak nebo střílení ze vzduchovky. Vybírat můžete také z bohatých animačních programů pro děti i dospělé či večerní zábavy. Lehátka, slunečníky i plážové ručníky jsou na pláži i u bazénu rovněž v ceně.

STRAVOVÁNÍ: Program ALL INCLUSIVE zahrnuje snídaně formou švédských stolů. Na obědy nebo večeře můžete zvolit bufetovou restauraci nebo restaurace À la carte. Svačiny formou snacku a nápoje jsou k dispozici 24 hodin denně. Neomezená konzumace alko a nealko nápojů vč. piva, vína, lihovin a koktejlů je samozřejmostí.

GRAND BAHIA PRINCIPE TULUM

Bělostné pláže, exotická příroda i historické památky, to vše se nachází v oblasti mezi zátokou Akumal a přístavním městečkem Tulum. Hotel Grand Bahia Principe Tulum se otevřel po rekonstrukci v listopadu 2020 a čeká jen na vás.

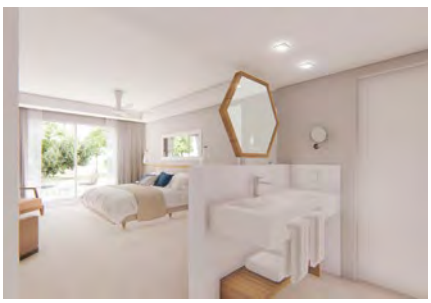

Již od **39 890** Kč
ceník a termíny na www.experitour.cz

POLOHA A POPIS HOTELU: Hotel Grand Bahia Principe Tulum leží na klidném místě a je součástí rozsáhlého hotelového komplexu. Nachází se přibližně 100 km jižně od Cancúnu. Díky nedávné rekonstrukci se můžete těšit na moderní venkovní i vnitřní prostory. Ubytování je v třípatrových vilkách v tropické zahradě.

POKOJE: Pokoje jsou vybaveny koupelnou se sprchou, klimatizací, minibarem, TV/SAT, fénem, balkonem či terasou, setem na přípravu kávy/čaje, Wi-Fi a bezpečnostní schránkou.

SLUŽBY HOTELU: V ceně ALL INCLUSIVE programu hotel svým hostům nabízí 3 bazény, dětský bazén, parní lázeň, jacuzzi, posilovnu, a také 1 hodinu sportovních aktivit denně (např. tenis, windsurfing, šnorchlování, katamarán, kajaky, kola, plážový volejbal, aerobik). Vybírat můžete rovněž z bohatých animačních programů pro děti i dospělé či večerní zábavy. Lehátka, slunečníky i plážové ručníky jsou na pláži i u bazénu v ceně.

STRAVOVÁNÍ: Program ALL INCLUSIVE zahrnuje snídaně, obědy a večeře formou švédských stolů v hlavní restauraci. Třikrát za týden můžete využít večeři v některé z pěti À la carte restaurací. Svačiny formou snacku a nápoje jsou k dispozici 24 hodin denně. Neomezená konzumace alko a nealko nápojů vč. piva, vína, lihovin a koktejlů je samozřejmostí.

HOTEL DOS PLAYAS FARANDA

Pobřeží Karibiku s azurovou vodou a písčitými plážemi v letovisku Cancún. To vše si vychutnáte z pohodlí moderního hotelu, ve kterém poznáte pravý význam slova relax. Zažijte s námi mexický temperament a vyhlášenou pohostinnost.

Již od **36 690** Kč
ceník a termíny na www.experitour.cz

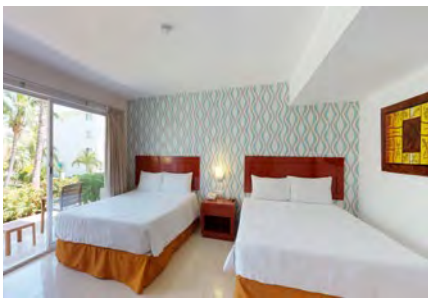

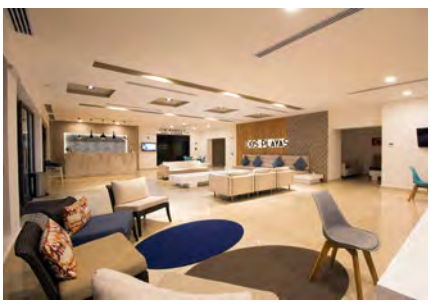

POLOHA A POPIS HOTELU: Menší a příjemný hotel leží přímo na pláži. Z jedné strany jej obklopuje vyhlášená laguna Nichupté a z druhé Karibik. Klidné místo pro šnorchlování. Hotel prošel v poslední době rekonstrukcí a nabízí moderně řešené pokoje. Jeho doménou je také velmi hezky udržovaná zahrada s palmami a příjemným stínem. Relax si užijete vedle bělostných pláží také v hotelovém bazénu, který je rozdělen na část pro děti a dospělé. Letiště je vzdáleno cca 25 km. Centrum letoviska Cancún je vzdáleno cca 1,5 km.

POKOJE: Hotel má k dispozici celkem 158 pokojů a nabízí moderně řešený interiér. Všechny pokoje mají manželskou postel nebo postele s oddělenými lůžky, klimatizaci, TV/SAT, telefon, minileďničku, bezpečnostní schránku, samostatnou koupelnu se sprchou a fénem. Některé pokoje jsou vybaveny balkonem nebo terasou. Do pokoje je možné přidat až 2 přistýlky pro děti.

SLUŽBY HOTELU: V ceně ALL INCLUSIVE programu hotel svým hostům nabízí vedle využití bazénu s terasou, či odpočinku v tropické zahradě také sportovní vyžití na tenisovém kurtu, při plážovém volejbale, stolním tenise, ve fitness centru nebo při vodních sportech. Vybrat si můžete také z animačních programů pro dospělé či večerní zábavy. Lehátka, slunečníky rovněž v ceně. Za příplatek si můžete objednat masáž. Pro pohodlí klientů je v hotelu mini market a bankomat, 24h recepce, Wi-Fi zdarma, 2 bary u bazénu a pizzerie. Mnoho dalších atrakcí je dostupných v letovisku Cancún.

STRAVOVÁNÍ: Zájezdy nabízíme s ALL INCLUSIVE. Snídaně, obědy a večeře jsou podávány formou švédských stolů, jedná se tedy o -co se množství týče - neomezenou konzumaci. Těšit se můžete rovněž na tématickou kuchyni - místní mexickou, orientální, seafood, asijskou. Tu si můžete vychutnat na venkovní terase s částečným výhledem na moře. Občerstvit se pak budete moci u 2 barů v blízkosti bazénu, které připravují mnoho různých koktejlů.

HOTEL RIU YUCATAN

Hotel Riu Yucatan, malá karibská oáza s palmami, bílým pískem a tyrkysovou vodou přímo před hotelem. Luxusní komplex u jedné z nejkrásnějších pláží v oblasti Mayské riviéry. Využít můžete 3 bazény, bohatý ALL INCLUSIVE program a také doprovodný program pro děti i dospělé.

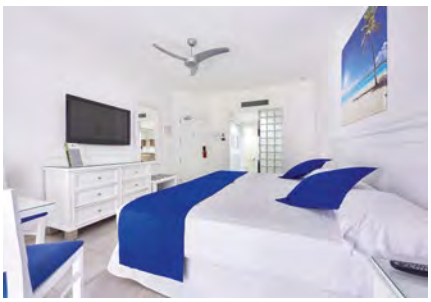

Již od **41 090** Kč
ceník a termíny na www.experitour.cz

POLOHA A POPIS HOTELU: Hotel Riu Yucatan leží na stejnojmenném poloostrově v hotelové oblasti Playacar, 55 km od letiště v Cancúnu, 3 km od hotelu se nachází centrum Playa del Carmen. Vše potřebné však naleznete uvnitř luxusního resortu. Hotel leží přímo na pláži a v jeho okolí naleznete také rozkvetlou zahradu. Využít budete moct vířivky či saunu. A pokud budete mít zájem, můžete s námi vyrazit na zajímavé fakultativní výlety.

POKOJE: Veškeré pokoje jsou vybaveny koupelnou s WC, fénem, klimatizací, větrákem, telefonem, TV/SAT, žehličkou a žehlícím prknem, bezpečnostní schránkou, balkonem či terasou, minibarem. Samozřejmostí je zdarma Wi-Fi připojení. V nabídce máme dvoulůžkové pokoje nebo pokoje typu Junior Suite.

SLUŽBY HOTELU: V ceně ALL INCLUSIVE programu hotel svým hostům nabízí 3 bazény, swim-up bar, dětský bazén, vířivku, lehátka a slunečníky zdarma (na pláži i u bazénu), opalovací terasu, dětský klub a hřiště (včetně hlídání dětí), Wi-Fi připojení v celém hotelu. Fitness, volejbalový kurt, skupinové fitness aktivity, sauna, kayaking, šnorchlování, bohaté animační programy pro děti i dospělé, živá hudba, tematické párty či diskotéky.

STRAVOVÁNÍ: Program ALL INCLUSIVE 24 hodin zahrnuje snídaně, obědy a večeře formou švédských stolů. V areálu budete moct vyzkoušet také italskou, asijskou a steakovou restauraci v ceně. V rámci oběda můžete také využít grilování u bazénu. Neomezená komzumace alko i nealko nápojů je samozřejmostí.

PERLA KARIBIKU

CELOROČNÍ DESTINACE

TÝDEN ALL INCUSLIVE OD 36 990 KČ

JAMAJKA

Bílé pláže, tyrkysově modré moře, procházka uprostřed vodopádů, šnorchlování mezi exotickými rybami, pravý jamajský rum, třtinový cukr, rytmy reggae i vůně marihuany. Tato slova asi nejvíce charakterizují zemi, kterou bychom mohli bez nadsázky nazvat perlou Karibiku.

Jamajka je samostatný ostrovní stát, který se nachází v Karibském moři, asi 150 kilometrů jižně od Kuby. Žijí zde necelé 3 miliony obyvatel. Časový posun oproti ČR je minus 6 hodin. Oficiálním jazykem je angličtina. Občané ČR nepotřebují vízum.

POČASÍ

Na Jamajku se můžete vypravit kdykoli během celého roku. Teplota je stálá a pohybuje se v rozmezí 26–30 °C. Hlavní sezóna je prakticky v celém Karibiku od prosince do března, čemuž odpovídají také ceny hotelů. Ty klesají v dubnu a květnu, přičemž počasí zůstává ideální. V období od června do září se mohou častěji vyskytovat krátké přeháňky.

DOPRAVA

Leteckou dopravu do cílového místa Montego Bay zajišťujeme na pravidelných linkách tradičních leteckých dopravců. Odlety jsou přímo z Prahy s jedním nebo dvěma přestupy. Na vyžádání je možné zajistit odlet z jiných evropských měst. V ceně zájezdu je zahrnut také transfer z letiště do hotelu a zpět. Vzdálenost z letiště do hotelů je maximálně 80 km.

LOKALITA

V současné době nabízíme hotely na západě ostrova u města Negril, u pláže Seven Mile Beach, která je podle našeho názoru jednou z nejkrásnějších na Jamajce, možná i v celém Karibiku. Toto místo si v 60. letech minulého století oblíbili hippies, kteří zde v té době přespávali u místních nebo přímo na plážích, bavili se a kouřili marihuanu. Také proto si tato lokalita získala přízvisko bezstarostného místa. Díky své rozloze i začlenění do chráněné oblasti (Negril Environmental Protection Area) si Negril včetně okolních pláží udržuje svou atraktivitu. Další lokality, kde se nachází hotely, jsou Runaway Bay a Ocho Rios.

UBYTOVÁNÍ

Pro váš pobyt si můžete vybrat jak z nabídky luxusních resortů s programem ALL INCLUSIVE, tak příjemné ubytování střední kategorie. Podívejte se do nabídky našich hotelů. S výběrem hotelu i lokality vám rádi poradíme.

DELEGÁTSKÉ SLUŽBY

Na Jamajce je k dispozici český nebo anglicky hovořící delegát. Je-li pro vás přítomnost česky hovořícího delegáta důležitá, zeptejte se nás, v jakém období bude k dispozici. Delegát vám vždy zajistí transfer z letiště do hotelu, poskytne základní informace o destinaci. Dále vám delegát CK nabídne fakultativní výlety. Telefonní kontakt na delegáta budete mít k dispozici ještě před odletem.

FAKULTATIVNÍ VÝLETY

Jamajka je rozmanitý ostrov, který nabízí mnohem více než jen kilometry písečných pláží. Kompletní nabídka fakultativních výletů bude prezentována až na místě. Již nyní však můžeme případné zájemce nalákat na procházku skrze vodopády Dunns River, město Montego Bay, vodopády Y. S. Falls nebo třeba na prohlídku továrny na nejznámější jamajský rum – Appleton. Ceny výletů se pohybují od 35 USD.

ZÁKLADNÍ INFORMACE

Rozloha: 10 991 km²
Počet obyvatel: 2 731 832
Úřední jazyk: angličtina
Měna: jamajský dolar (JMD)
Časový posun v létě: SELČ -7 hod.
Časový posun v zimě: SELČ -6 hod.
Cílové letiště: Montego Bay
Elektrický proud: Napětí 110–120 V, 50 Hz. Adaptér do zásuvek je nutný.

MOŽNOSTI DOPRAVY

Letecká doprava
Doba letu z Prahy: cca 15–19 hod.

PRŮMĚRNÉ TEPLOTY V DESTINACI

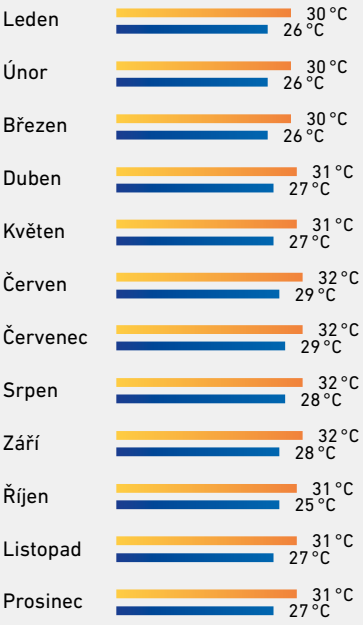

*CK nemůže garantovat dobu jízdy z/do destinace. Ta vždy záleží na aktuální dopravní situaci a na čekání na hraničních přechodech.

HOTEL RIU OCHO RIOS

Hotel Riu Ocho Rios prošel v roce 2019 kompletní rekonstrukcí a jeho hosté si tak mohou užít ubytování v zcela nových prostorách. Je umístěn přímo na pláži a nabízí program ALL INCLUSIVE 24 hodin denně. Pro děti jsou k dispozici dětské kluby, animační programy a tobogány zabaví celou rodinu.

Již od **37 390** Kč
ceník a termíny na www.experitour.cz

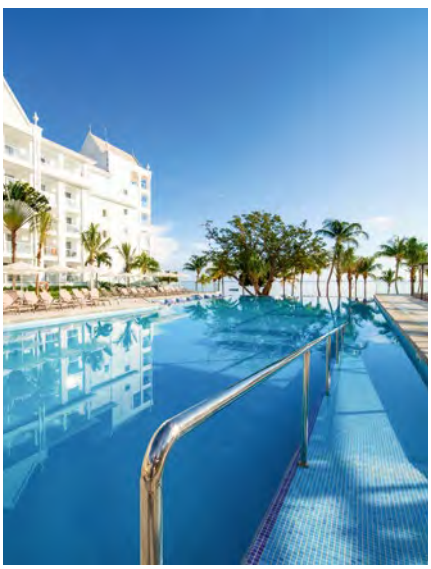

POLOHA A POPIS HOTELU: Hotel se nachází na severní části ostrova, přibližně 90 km od letiště, transfer zabere cca 1,5 hodiny. Umístění hotelu přímo na pláži poskytuje maximální komfort.

POKOJE: V roce 2019 kompletně zrekonstruované pokoje nabízí zdarma Wi-Fi, sprchový kout (pokoje vyšší kategorie mají vanu), fén, telefon, centrální klimatizaci, větrák, minibar (zahrnuto v ceně), TV, bezpečnostní schránku, žehličku a žehlící prkno, balkon nebo terasu. Ceny uvedené v nabídce jsou v základním pokoji Double Room Standard. Hotel nabízí celkem 6 druhů pokojů vč. pokojů pro vozíčkáře. Na vyžádání rádi zajistíme ubytování v pokojích Family Room, Junior Suite Garden View, Double Room Lateral Sea View, Junior Suite Sea View, Superior Family Room, Junior Suite Frontal Sea View nebo Double Room Sea View.

SLUŽBY HOTELU: ALL INCLUSIVE 24 hodin je nejen jídlo a pití. Kromě stravování a široké nabídky nápojů je součástí programu ALL INCLUSIVE také fitness, plážový volejbal, windsurfing, zapůjčení kajaků, šnorchlování (zapůjčení vybavení), úvodní lekce potápění v bazénu, katamarán. Za příplatek je také možné využít kulečník nebo potápění.

STRAVOVÁNÍ: Hotel nabízí 5 restaurací a 7 barů. Restaurace „À la carte" i restaurace se švédskými stoly. Každý večer můžete vyzkoušet něco jiného. Do některých restaurací může být vyžadována rezervace.

HOTEL GRAND BAHIA PRINCIPE JAMAICA

Tři bazény, sedm restaurací, čtyři bary, spa centrum, dětský vodní park, diskotéka a umístění přímo na pláži. To vše ve vysokém standardu. Takto bychom mohli vyjmenovat hlavní přednosti hotelu Grand Bahia Principe Jamaica.

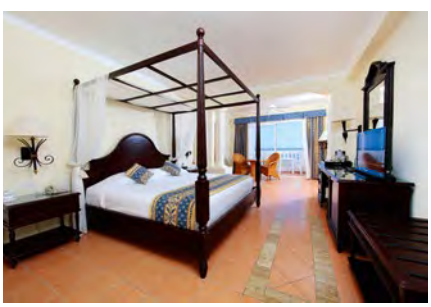

Již od **36 990** Kč
ceník a termíny na www.experitour.cz

POLOHA A POPIS HOTELU: Hotel se nachází na severním pobřeží ostrova, v letovisku Runaway Bay, přibližně 70 km od letiště v Montego Bay. Je situován přímo na pláži, která je určena výhradně pro hotelové hosty.

POKOJE: Ubytování je poskytováno v pokojích typu Junior Suite Superior. Nachází se zde manželské dvoulůžko nebo dvě samostatné postele. Klimatizace, fén, telefon, kávovar, TV a minibar jsou samozřejmostí. Za poplatek je možné využít trezor. Všechny pokoje mají vlastní balkon nebo terasu.

SLUŽBY HOTELU: V rámci programu ALL INCLUSIVE můžete využít plážový servis (lehátka, slunečníky, ručníky), zapůjčení paddleboardu, kajaku, katamaránu či věcí na šnorchlování (1x denně zdarma v závislosti na dostupnosti), vodní park, služby recepce (24 hodin denně). Milovníci aktivního odpočinku využijí aktivit jako fotbal, volejbal, bazény, šipky, stolní tenis, vodní pólo a fitness. Jistě využijete i možnost připojit se k Wi-Fi (v prostorách lobby) nebo například vstup na hotelovou diskotéku.

STRAVOVÁNÍ: V hotelu najdete tři À la carte restaurace, ve čtyřech je jídlo nabízeno formou švédských stolů. V nočních hodinách (23.00–7.00 hod.) můžete využít stravování v plážové restauraci.

HOTELY S WELLNESS V CENĚ

MODERNÍ LYŽAŘSKÉ STŘEDISKO

CENA OD 8 860 KČ

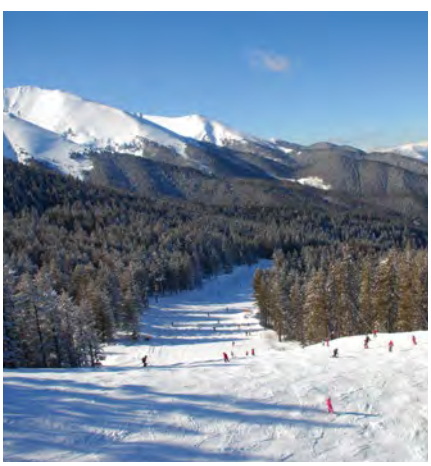

BULHARSKO BANSKO

Fantastické lyžování s příznivou cenovkou? Vítejte v bulharském Bansku, nejznámějším lyžařském středisku východní Evropy. Resort se nachází v národním parku Pirin zapsaném na seznamu světového přírodního dědictví UNESCO. Kromě dechberoucí přírody jsou největšími lákadly moderní lanovky, široké v součtu 48 kilometrů dlouhé sjezdovky a všudypřítomná skvělá kuchyně. Není divu, že je středisko oblíbeným cílem sjezdového lyžaře a trojnásobného olympijského vítěze Alberta Tomby. Dopřejte si luxusní zážitek za ceny, které vyloudí spokojený úsměv na tváři!

Dovolená v Bulharsku již dávno neznamená jen moře, pláž a koktejl v ruce. První lyžaře jsme do zimního Banska přivezli na začátku roku 2021 a celý zájezd můžeme shrnout dvěma slovy: absolutní nadšení! Snadno dostupný luxus, skvělé služby, široké sjezdovky a moderní zázemí celého areálu jednoduše chytnou za srdce. Zvýšenou oblibu i úroveň poskytovaných služeb má na svědomí také konání Světového poháru alpského lyžování mužů (Super-G i obří slalom) i fakt, že právě do Banska proudila v době uzavřených alpských sjezdovek celá lyžařská Evropa.

Lyžařské středisko Bansko se nachází na úpatí hory Vichren (2 915 m n. m.), 170 km jižně od Sofie, hlavního města Bulharska. Ctíte-li pravidlo, že třetí den by se na horách mělo odpočívat, můžete využít naši nabídku fakultativních výletů a vyrazit s námi poznat bulharské vnitrozemí. Co říkáte na návštěvu Rilského kláštera, zapsaného na seznamu UNESCO, či výpravu za vínem a termálními prameny? Výlety si můžete objednat na místě u našeho průvodce, který vás na nich bude doprovázet.

UBYTOVÁNÍ

V letošní nabídce Experitour najdete jak hotely přímo u lanovky (např. hotel Kempinski •••••), tak v centrálnější části střediska, 270 m od lanovky (např. hotel Casa Karina ••••, který se u našich klientů těší veliké oblibě). Oba hotely nabízí špičkové služby včetně spa zóny, která vám po celodenním lyžování jistě přijde vhod. Kompletní nabídku hotelů i variant dopravy najdete na našich webových stránkách. S výběrem vám rádi pomůžeme!

DOPRAVA LUXUSNÍM AUTOBUSEM

Autobusová doprava je zajišťována moderními autobusy, které jsou vybaveny WC, TV a klimatizací. Posádku tvoří zkušení řidiči, kteří se postarají o bezpečnou cestu. Trasa vede z ČR přes Slovensko, Maďarsko, Srbsko do Bulharska. Během cesty si můžete zakoupit teplé i chlazené nápoje včetně piva.

LETECKÁ DOPRAVA

Na letiště v Sofii, vzdálené přibližně 160 km od Banska, létáme pravidelnými linkami z Prahy. Let trvá cca 2 hodiny. Aktuální přehled leteckých společností a odletové časy najdete na našem webu www.experitour.cz.

VLASTNÍ DOPRAVA

Zatoužíte-li se vydat po vlastní ose, můžete využít naši nabídku ubytování na 4 noci (úterý – sobota) nebo na 7 nocí (sobota – sobota). Máte-li jinou představu, kontaktujte nás a společně vymyslíme variantu šitou na míru vašim potřebám.

ZÁKLADNÍ INFORMACE

- Letecká doprava
- Bansko je hostilem světového poháru v lyžování
- Česky hovořící delegát

Rozloha Bulharska: 110 994 km²
Počet obyvatel Bulharska: 7 050 034
Úřední jazyk: bulharština
Měna: leva
Časový posun v létě: SELČ +1 hod.
Cílové letiště: Sofie
Elektrický proud: napětí 220 V, 50 Hz. Adaptér do zásuvek není nutný.

MOŽNOSTI DOPRAVY

- Letecká doprava
- Autobusová doprava
- Vlastní doprava

Doba letu z Prahy: cca 2 hod.
Doba jízdy autobusem z Prahy: cca 18–19 hod.*
Doba jízdy autobusem z Brna: cca 16–17 hod.*

PRŮMĚRNÉ TEPLOTY V DESTINACI

Prosinec	-2 °C
Leden	-5 °C
Únor	-3 °C
Březen	0 °C
Duben	5 °C

PRŮMĚRNÁ VÝŠKA SNĚHOVÉ PORKÝVKY

Prosinec	65 cm
Leden	105 cm
Únor	170 cm
Březen	190 cm
Duben	175 cm

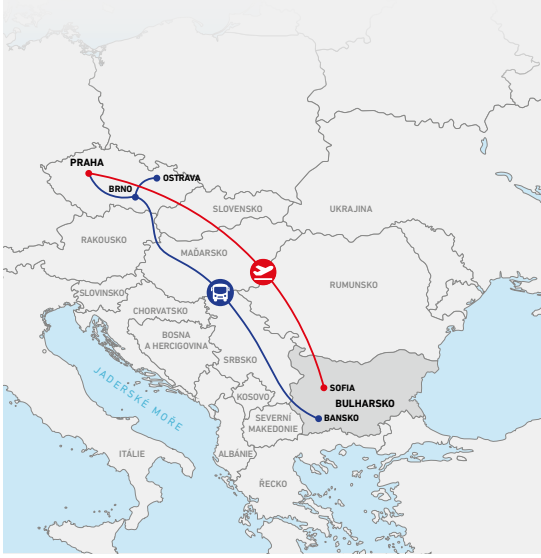

HOTEL CASA KARINA ●●●●

Hotel Casa Karina nabízí moderní ubytování, které doplňuje wellness centrum, kde můžete relaxovat po náročném dni na lyžích. Hotel, který si oblíbili naši klienti při zahájení lyžařských zájezdů do Banska na jaře 2021.

Již od **8 860** Kč
Ceny a termíny na www.experitour.cz

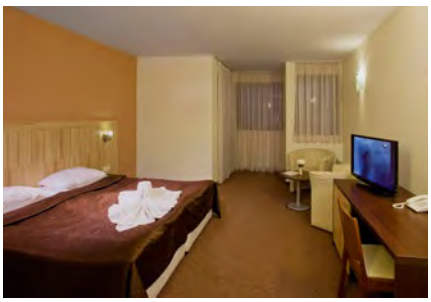

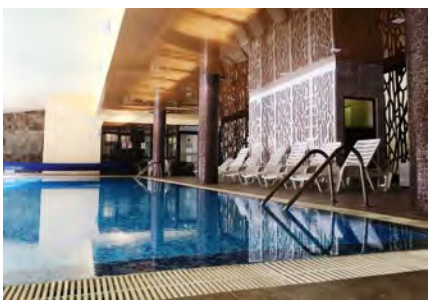

POLOHA A POPIS HOTELU: Předností tohoto hotelu je hlavně jeho poloha. Nachází se přibližně 270 metrů od lanovky a do centra Banska to budete mít cca 1 200 metrů. Z mnoha pokojů se vám naskytnou krásné výhledy na okolní hory.

POKOJE: Dvoulůžkové pokoje s možností přistýlky mají rozlohu 28–32 m². Součástí vybavení je vlastní koupelna s WC, TV, lednicí s minibarem. Většina pokojů má balkon s výhledem na hory nebo směrem na město. Připojení k Wi-Fi je samozřejmostí.

APARTMÁNY: V nabídce najdete jednopokojové (55 m²) i dvoupokojové (55–110 m²) apartmány. Téměř všechny mají balkon s výhledem na hory. Většina apartmánů je vybavena vanou, případně sprchovým koutem. Jednopokojový apartmán má obývací pokoj s kuchyňským koutem a oddělenou ložnici, ten dvoupokojový má 2 ložnice a obývací pokoj s rozkládací pohovkou.

SLUŽBY HOTELU: V hotelu se nachází recepce s nepřetržitým provozem, lobby bar a SPA centrum. Zde najdete vyhřívaný vnitřní bazén, který je z jedné strany obklopen francouzskými okny. Při plavání si tak budete moci vychutnávat pohled na hory. Dále zde naleznete sauna, páru, hammam, fitness a solárium. Vstup do bazénu, sauny a páry je pro hotelové hosty zdarma. V hotelu se nachází také úschovna lyží.

STRAVOVÁNÍ: Polopenze zahrnuje snídani a večeři formou bufetu. Snídaně 7.30 – 10.00 hod., večeře 19.00 – 21.30 hod. V případě, že bude v hotelu ubytováno méně jak 20 hostů, hotel si vyhrazuje právo nahradit bufetovou formu na servírované pokrmy. Poté se jedná o obědy a večeře o 3 chodech.

MOŽNOSTI OBSAZENÍ: | | | | | | |

MOŽNOSTI DOPRAVY:
- Praha
- Praha, Humpolec, Jihlava, Velké Meziříčí, Brno, Břeclav, Bratislava
- Vlastní doprava

HOTEL KEMPINSKI

Máte rádi bezstarostnou dovolenou, luxus a parádní lyžování? Vyhlášený hotel Kempinski Bansko toto vše dokonale spojuje. Po bohaté snídani vyjdete z hotelu přímo na sjezdovku, pohlédnete na zasněžené vrcholky pohoří Pirin a lanovkou se vydáte za tím nejlepším lyžováním na Balkáně.

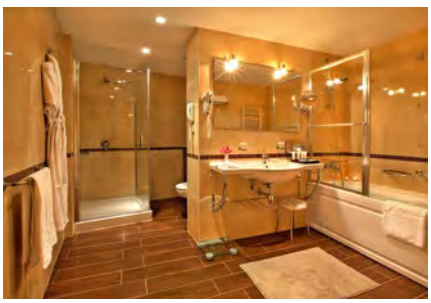

Již od **16 060** Kč

Ceny a termíny na www.experitour.cz

POLOHA A POPIS HOTELU: Luxusní hotel řetězce Kempinski patří mezi 50 nejlépe hodnocených hotelů na světě. Hotel se nachází přímo u stanice kabinové lanovky a do centra městečka Bansko je to cca 1 500 m. Hotel s historií od roku 1897 nabízí svým klientům jedinečný zážitek, spojení tradice, luxusu a krásné přírody.

POKOJE: Deluxe Room jsou moderní a prostorné(38 m²) dvoulůžkové pokoje s přistýlkou, které nabízíme s výhledem na město, nebo na pohoří Pirin (za příplatek). Všechny jsou vybaveny koupelnou se sprchou a WC, fénem, TV, bezpečnostní schránkou, telefonem, či minibarem (za příplatek). Samozřejmostí je Wi-Fi připojení a klimatizace zdarma. Max. obsazenost 2 dospělí a 1 dítě.

Deluxe Suite jsou ideální pro rodiny s dětmi. Pokoj (70 m²) nabízí 2 oddělené místnosti a balkon. Všechny pokoje mají manželskou postel a rozkládací pohovku a jsou vybaveny koupelnou se sprchou a WC, fénem, TV, bezp. schránkou, telefonem, polštářovým menu či minibarem (za příplatek). Max. obsazenost 2 dospělí a 2 děti.

SLUŽBY HOTELU: Vstupní hala s recepcí, restaurace Gallery s jedinečným panoramatickým výhledem a rozmanitou nabídkou jídel a nápojů, středomořská restaurace, lobby bar, vitamínový bar, salonek Bella Vista, sushi bar, piano bar, vyhřívaný krytý bazén, dva venkovní bazény, dětský venkovní bazén, obchody, úschovna lyží, dětský klub pro děti od 3 do 12 let. SPA ZDARMA: fitness, finská sauna, bio sauna, bylinková sauna, turecká lázeň, aroma pára, vířivka, snow room. ZA PŘÍPLATEK: salon krásy, masáže, parkování, pokojový servis, prádelna.

STRAVOVÁNÍ: Polopenze zahrnuje snídani a večeři formou bufetu, pouze při nízké obsazenosti hotelu je při večeři výběr menu ze 3 jídel. Hotel nabízí také několik restaurací a barů, kde se mohou klienti občerstvit a dopřát si gastronomický zážitek.

MOŽNOSTI OBSAZENÍ: | | | |

MOŽNOSTI DOPRAVY:
- Praha
- Praha, Humpolec, Jihlava, Velké Meziříčí, Brno, Břeclav, Bratislava
- Vlastní doprava

SKIPAS V CENĚ

DÍTĚ ZDARMA VČETNĚ SKIPASU

CENA OD 11 960 KČ

SEVERNÍ MAKEDONIE MAVROVO

Objevte s námi neobjevené! Podmanivé kouzlo Mavrova, největšího makedonského lyžařského střediska, vás chytne za srdce. Celkem 25 kilometrů krásných poloprázdných sjezdovek všech kategorií, oslnivé výhledy do krajiny národního parku a nezaměnitelná balkánská kultura vyšperkovaná makedonskou kuchyní. Pojeďte si s námi zalyžovat do Makedonie a objevit dosud ne zcela známou perlu Balkánu.

Místo, na které jsou Makedonci právem pyšní. Středisko Mavrovo se nachází ve stejnojmenném národním parku a servíruje dechberoucí výhledy na makedonské pohoří Bistra a třpytící se Mavrovské jezero. Kromě kilometrů skvěle upravených sjezdovek středisko nabízí také noční lyžování a trasy pro běžecké lyžování, po kterých se můžete vydat na výlety po okolí. Na své si přijdou také milovníci skialpového lyžování či výletů na sněžnicích. Budete-li mít zájem a dostatek energie, po zaslouženém odpočinku v sauně a vydatné večeři si můžete dopřát také balkánský večerní život.

UBYTOVÁNÍ

V letošní nabídce Experitour najdete hotely jak přímo u lanovky (např. hotel Bistra •••), tak hotely v centru střediska a v příjemné docházkové vzdálenosti k lanovce (např. hotel Sport •••). Součástí ceny je vždy SKIPAS a ubytování s polopenzí. Bohaté snídaně formou bufetu, večeře taktéž bufetové či formou servírovaného 3chodového menu. Kompletní nabídku hotelů i variant dopravy najdete na našich webových stránkách. S výběrem vám rádi pomůžeme!

DOPRAVA LUXUSNÍM AUTOBUSEM

Autobusová doprava je zajišťována moderními autobusy, které jsou vybaveny WC, TV a klimatizací. Posádku tvoří zkušení řidiči, kteří se postarají o bezpečnou cestu. Trasa vede z ČR přes Slovensko, Maďarsko, Srbsko do Makedonie. Během cesty si můžete zakoupit teplé i chlazené nápoje včetně piva.

VLASTNÍ DOPRAVA

Zatoužíte-li se vydat po vlastní ose, můžete využít naši nabídku ubytování na 7 nocí (sobota – sobota). Máte-li jinou představu, kontaktujte nás a společně vymyslíme variantu šitou na míru vašim potřebám.

ZÁKLADNÍ INFORMACE

- Polopenze v ceně
- Neobjevená lyžařská destinace
- Česky hovořící delegát

Rozloha Makedoie: 25 713 km²
Počet obyvatel Makedonie: 2 076 255
Úřední jazyk: makedonština
Měna: makedonský denár
Elektrický proud: napětí 220 V, 50 Hz. Adaptér do zásuvek není nutný.

MOŽNOSTI DOPRAVY

- Autobusová doprava
- Vlastní doprava

Doba jízdy autobusem z Prahy: cca 18–19 hod.*
Doba jízdy autobusem z Brna: cca 16–17 hod.*

PRŮMĚRNÉ TEPLOTY V DESTINACI

Leden	-3 °C
Únor	-3 °C
Březen	0 °C

PRŮMĚRNÁ VÝŠKA SNĚHOVÉ PORKÝVKY

Prosinec	20 cm
Leden	60 cm
Únor	110 cm
Březen	80 cm
Duben	40 cm

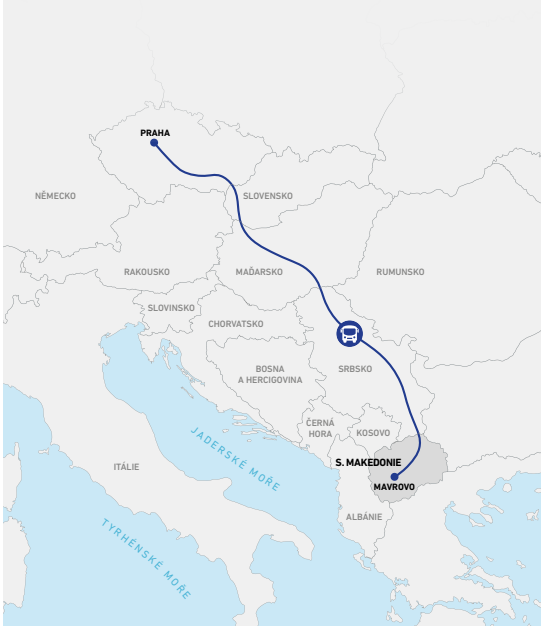

*CK nemůže garantovat dobu jízdy z/do destinace. Ta vždy záleží na aktuální dopravní situaci a na čekání na hraničních přechodech.

HOTEL BISTRA ◉◉◉◉

Hotel Bistra se nachází téměř v centru lyžařského střediska Mavrovo, pouhých 100 m od tří lanovek. Design hotelu, díky svému dřevěnému interiéru, působí opravdu útulně. Dokonalý pobyt podtrhne výborná místní kuchyně v restauraci s francouzskými okny a výhledem na hory. Třešničkou na dortu je SPA centrum. Jednoduše relax, který si zasloužíte.

Již od **12 960** Kč
Ceny a termíny na www.experitour.cz

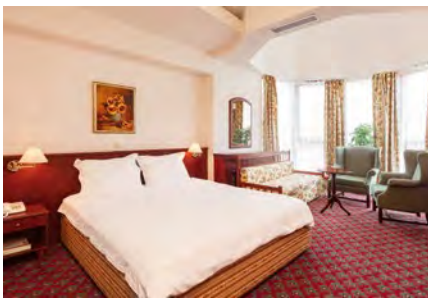

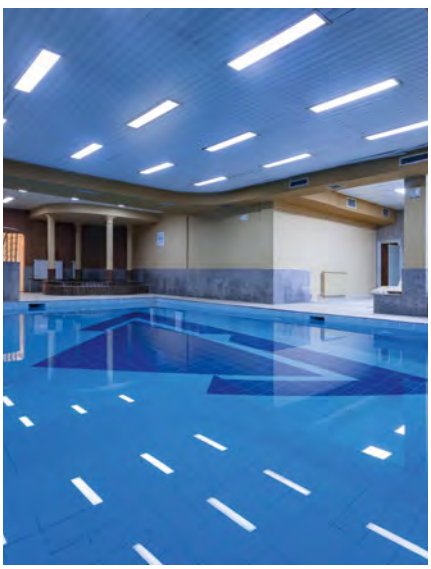

POLOHA A POPIS HOTELU: Poloha hotelu je nespornou předností, kterou klienti velice oceňují. K lanovce to budete mít jen pár kroků. Stejně jako možnost využít zdarma hotelové SPA. Velkým bonusem tohoto ubytování je také jeho zasazení do krajiny a krásné výhledy na okolní hory.

POKOJE: Moderní dvoulůžkové pokoje s přistýlkou/ami jsou vybaveny satelitní TV, telefonem a Wi-Fi na pokoji zdarma. Pokoje mají vlastní koupelnu se sprchou nebo vanou a fénem. Některé pokoje nabízí také masážní vanu, balkon a výhled na hory.

SLUŽBY HOTELU: V ceně ubytování mohou klienti využívat zdarma vnitřní bazén, vířivku, saunu a tureckou lázeň či fitness. Pro děti je k dispozici dětské hřiště. V pokojích i ve společných prostorách je Wi-Fi zdarma.

STRAVOVÁNÍ: Snídaně i večeře probíhají formou bufetu. K večeři je v nabídce variace světové kuchyně a tradiční makedonské pokrmy. To vše doprovází nabídka kvalitních vín. Po večeři budete moci navštívit útulný bar, který je ideálním místem pro zhodnocení lyžařského dne s přáteli.

MOŽNOSTI OBSAZENÍ:
1 | 2 | 3 | 4 | 5 | 6 | 7

MOŽNOSTI DOPRAVY:
- Praha, Humpolec, Jihlava, Velké Meziříčí, Brno, Břeclav, Bratislava
- Vlastní doprava

HOTEL SPORT

Hotel Sport, který se nachází pouhých pár desítek metrů od hladiny jezera, je ideální volbou pro sportovce a milovníky přírody. Výhledy na zamrzlé jezero jsou opravdu fascinující, ale stejně tak příjemný je venkovní vyhřívaný bazén nebo sauna, ve kterých se můžete relaxovat po celodenním lyžování.

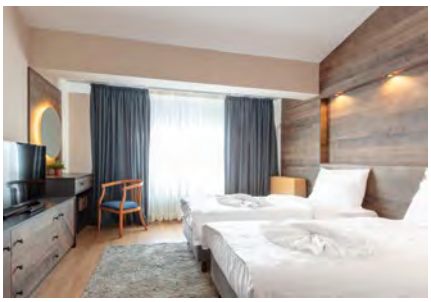

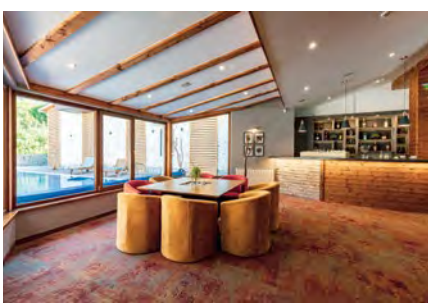

Již od **11 960** Kč
Ceny a termíny na www.experitour.cz

POLOHA A POPIS HOTELU: Hotel Sport je moderním ubytováním, které prostupuje příjemná atmosféra. Kdo má rád klid, ten si tu opravdu přijde na své. Odpočinek v termálním venkovním bazénu nebo ve SPA ve vedlejším hotelu Bistra jen podtrhnou váš zážitek z tohoto resortu a lyžařského střediska.

POKOJE: V hotelu se nachází 32 prostorných a vzdušných pokojů. Moderní pokoje jsou vybaveny satelitní TV, telefonem a Wi-Fi na pokoji zdarma. Pokoje mají soukromou koupelnu se sprchou nebo vanou a fénem. Naši klienti si mohou vybrat z těchto typů: Dvoulůžkový pokoj s přistýlkou nebo apartmán se dvěma pevnými lůžky a dvěma přistýlkami.

SLUŽBY HOTELU: V ceně ubytování mohou klienti využívat zdarma oblíbený venkovní termální bazén se saunou zdarma. Pro děti je k dispozici dětské hřiště v hotelu Bistra. V pokojích i ve společných prostorách je Wi-Fi zdarma.

STRAVOVÁNÍ: Snídaně i večeře probíhají formou bufetu. K večeři je v nabídce variace světové kuchyně a tradiční makedonské pokrmy. To vše doprovází nabídka kvalitních vín. Po večeři budete moci navštívit útulný bar, který je ideálním místem pro zhodnocení lyžařského dne s přáteli.

MOŽNOSTI OBSAZENÍ:
1 | 2 | 3 | 4 | 5 | 6 | 7 | 8

MOŽNOSTI DOPRAVY:
- Praha, Humpolec, Jihlava, Velké Meziříčí, Brno, Břeclav, Bratislava
- Vlastní doprava

SKIPAS V CENĚ

300 KM SJEZDOVEK

CENA OD 8 860 KČ

ŠVÝCARSKO DAVOS

Davos, kolébku lyžování, by měl alespoň jednou za život navštívit každý milovník tohoto zimního sportu. Přijměte naše pozvání! Moderní zázemí, 307 kilometrů precizně upravených sjezdovek a lyžařských tras všech kategorií, 55 moderních lanovek a jistota sněhu až do dubna, to je Davos. Bije-li navíc vaše srdce pro večerní lyžování, freeride a bujaré Aprés Ski, je rozhodnuto. Letos se lyžuje ve švýcarském Davosu!

Lyžařský region Davos Klosters se rozprostírá v nadmořské výšce 1 560 až 2 843 m. Davos, který je centrem tohoto regionu, je tak nejvýše položeným městem nejen ve Švýcarsku, ale zároveň v celé Evropě. Davos Klosters svým návštěvníkům nabízí šest moderních lyžařských areálů se sjezdovkami všech kategorií a Davos samotný zároveň nepřišel o genius loci půvabné horské vesničky, která se na konci 19. století stala vyhledávaným cílem milovníků zimních sportů – od bruslení přes jízdy na saních až po lyžování. Počátky turismu jsou v Davosu spjaty se jménem doktora Alexandra Spenglera, který zde v roce 1853 otevřel kliniku pro pacienty s tuberkulózou. Léčivá síla horského vzduchu čaruje dodnes. V současnosti je švýcarský Davos pořadatelským městem Světového ekonomického fóra či hokejového turnaje Spengler Cup. Dávno již také neplatí, že jde o lokalitu zaslíbenou pouze movitým návštěvníkům. Cesta autem do Davosu trvá z českých hranic pouhých 5 hodin a odměnou vám může být například 12 km dlouhý sjezd z vrcholku Weissfluhgipfel do Küblisu s celkovým převýšením přes 2 000 m. Kromě přírody si můžete užít také trochu poznávání – nabídku fakultativních výletů vám na místě představí náš průvodce. Co říkáte na výlet vlakem do městečka St. Moritz? Ikonickou Rhétskou dráhu zapsanou na seznamu UNESCO jistě nemusíme dlouho představovat.

UBYTOVÁNÍ

V letošní nabídce Experitour si můžete vybrat z pěti hotelů různých kategorií. Útulné ubytování s jedinečnou polohou (hotel Montana ••), moderní ubytování (hotel Strela •••) či velmi oblíbené ubytování v Joseph' House a další. Součástí ceny je vždy SKIPAS a ubytování se snídaní. Jako bonus můžou všichni naši klienti zdarma využívat praktické městské autobusy. Kompletní nabídku hotelů i variant dopravy najdete na našich webových stránkách. S výběrem vám rádi pomůžeme!

DOPRAVA LUXUSNÍM AUTOBUSEM

Autobusová doprava je zajišťována moderními autobusy, které jsou vybaveny WC, TV a klimatizací. Posádku tvoří zkušení řidiči, kteří se postarají o bezpečnou cestu. Trasa vede z Česka přes Německo, Rakousko do Švýcarska. Během cesty si můžete zakoupit teplé i chlazené nápoje včetně piva.

VLASTNÍ DOPRAVA

Zatoužíte-li se vydat po vlastní ose, můžete využít naši nabídku ubytování na 3, 4 nebo 7 nocí. Máte-li jinou představu, kontaktujte nás a společně vymyslíme variantu šitou na míru vašim potřebám.

ZÁKLADNÍ INFORMACE

- Česky hovořící delegát
- Pokoje až pro 5 osob
- 75 km běžkařských tratí

Rozloha Švýcarska: 41 285 km²
Počet obyvatel Švýcarska: 8 606 033
Úřední jazyk: němčina, francouzština, italština, rétorománština
Měna: švýcarský frank
Elektrický proud: napětí 220 V, 50 Hz. Adaptér do zásuvek není nutný.

MOŽNOSTI DOPRAVY

Autobusová doprava
Vlastní doprava

Doba jízdy autobusem z Prahy: cca 8 hod.*

PRŮMĚRNÉ TEPLOTY V DESTINACI

Prosinec	-5 °C
Leden	-6 °C
Únor	-7 °C
Březen	-5 °C
Duben	-1 °C

PRŮMĚRNÁ VÝŠKA SNĚHOVÉ PORKÝVKY

Listopad	10 cm
Prosinec	38 cm
Leden	69 cm
Únor	100 cm
Březen	102 cm

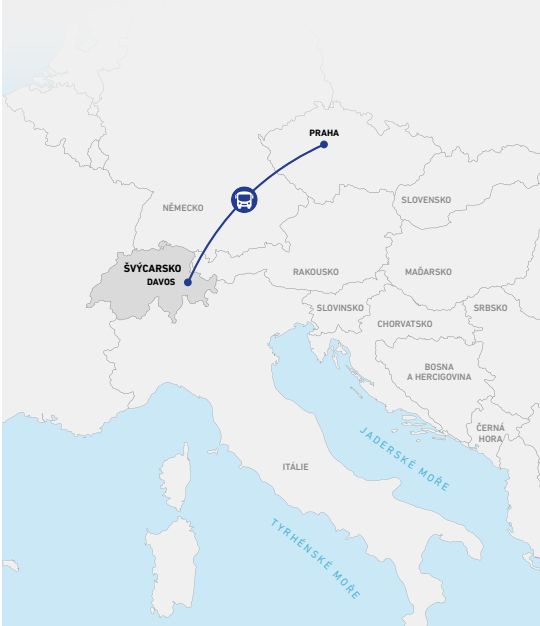

*CK nemůže garantovat dobu jízdy z/do destinace. Ta vždy záleží na aktuální dopravní situaci a na čekání na hraničních přechodech.

HOTEL STRELA •••

Skvostné ubytování v alpském stylu s výhledem na Jakobshorn, kousek od centra Davos Platz a zároveň v klidné a slunečné lokalitě. Nově zrenovovaný Hotel Strela ••• vám poskytne zázemí k ideální dovolené, nabízí wellness zónu se saunou a zcela nové pokoje.

Již od **10 960** Kč
Ceny a termíny na www.experitour.cz

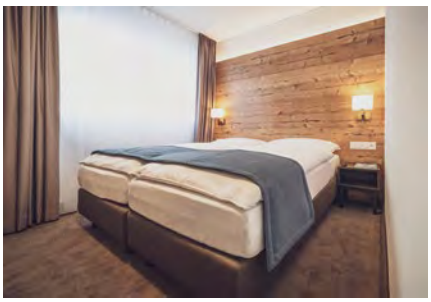

POLOHA A POPIS HOTELU: Moderní hotel Strela ••• láká své klienty především na své špičkové služby a klidnou lokalitu. K lanovce Jakobshorn, vzdálené 700 m, vás odveze skibus, případně můžete využít místní městský bus, obojí zdarma. Skibus staví necelých 150 m od hotelu a pohodlně vás zaveze do dalších lyžařských středisek Davos Klosters Mountains. Nástup na běžeckou stopu je cca 300 m. V okolí hotelu naleznete kavárny a restaurace, bankomat a obchody. Budete také moci využít restaurace Giodavin v hotelu, která nabízí regionální speciality.

POKOJE: Dvoulůžkové pokoje Comfort byly zrenovované v roce 2020 a mají rozlohu 18 m^2. Veškeré pokoje mají manželskou postel (180×200 cm) s vlastní koupelnou se sprchou a WC a jsou vybaveny křeslem, stolkem, židlí, TV, bezpečnosní schránkou a fénem. Samozřejmostí je Wi-Fi připojení v pokoji zdarma.

SLUŽBY HOTELU: V hotelu se nachází recepce, výtah a společenská místnost. V ceně ubytování mohou hosté využívat moderní úschovnu lyží a lyžařských bot, připojení k internetu v celém hotelu zdarma nebo možnost odpočinku a relaxace ve wellness zóně se saunou. Parádní den budete moci zakončit studeným pivem v hotelovém baru. Hotel nabízí také parkoviště za poplatek 10 CHF/noc.

STRAVOVÁNÍ: Ubytování nabízíme se snídaní, které jsou podávány formou bufetu každý den od 7.30 do 10.30 hod. Večeři si budete moci vychutnat v hotelové restauraci, která podává místní speciality. Případně vám rád poradí náš delegát, kde jinde se můžete dobře najíst.

MOŽNOSTI OBSAZENÍ: | | |

MOŽNOSTI DOPRAVY:
- Brno, Velké Meziříčí, Jihlava, Humpolec, Praha, Beroun, Plzeň, Svatá Kateřina
- Vlastní doprava

HOTEL MONTANA

Tak blízko na svah, že blíže už to skoro ani nejde! Pokud si vyberete atraktivní ubytování v hotelu Montana, tak k lanovce Parsenn to budete mít jen 3 minuty chůze. Vlaková stanice Davos Dorf a obchody s restauracemi jsou v podstatě hned vedle hotelu.

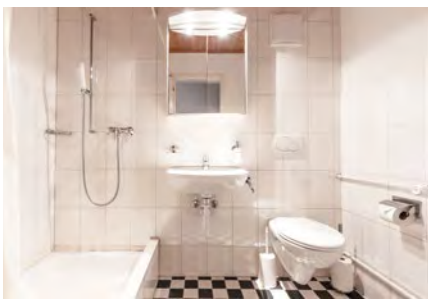

Již od **8 860** Kč
Ceny a termíny na www.experitour.cz

POLOHA A POPIS HOTELU: Vše, co si představíte pod pojmem zimní dovolená, naleznete zde. Služby hotelu Montana si budete užívat přímo v srdci Davos Dorfu. Lanovka Parsenn leží jen cca 280 m od hotelu a k Jakobshornu dojedete snadno skibusem. V okolí je dostatek možností pro večerní život. Ale proč chodit daleko, když jeden z nejvyhlášenějších barů – Montanta Bar, leží přímo v hotelu. Celý hotel je navržen v Art nouveau stylu a bydlení zde je zážitkem.

POKOJE: Hotel Montana má 55 pokojů s tradičními dřevěnými prvky a je vhodný pro rodiny i skupiny. Pokoje mají vlastní sociální zařízení se sprchou, TV. Pokoje orientované na jih disponují také balkonem. V naší nabídce objevíte dvoulůžkové pokoje s palandou, čtyřlůžkové pokoje se dvěma palandami nebo jednou palandou a dvoulůžkem nebo můžete zvolit pětilůžkový pokoj se dvěma palandami a jednou postelí.

SLUŽBY HOTELU: Hotel je vyhlášen pro svou polohu, služby na vysoké úrovni a také pro oblíbený bar Montana, kde se schází jak místní, tak turisté. Hosté mohou odpočívat i ve společenské místnosti. Samozřejmostí je úschovna lyží a lyžařských bot nebo Wi-Fi připojení. Hotel nabízí také parkoviště za poplatek 10 CHF/noc.

STRAVOVÁNÍ: Ubytování nabízíme se snídaní, které jsou podávány formou bufetu každý den od 7.30 do 10.30 hod. Večeři si budete moci vychutnat v hotelové restauraci Montana Stube. Případně vám rád poradí náš delegát, kde jinde se můžete dobře najíst.

MOŽNOSTI OBSAZENÍ: | | | | | | |

MOŽNOSTI DOPRAVY:
- Brno, Velké Meziříčí, Jihlava, Humpolec, Praha, Beroun, Plzeň, Svatá Kateřina
- Vlastní doprava

DAVOS KLOSTERS NABÍZÍ VÍC NEŽ JEN SJEZDOVKY

Na lyžaře, kteří vyrazí brázdit sjezdovky do Davos Klosters, čekají i další zážitky. Středisko samotné je rozsáhlé a najdete tu i jednu z nejdelších sjezdovek Švýcarska a to z vrcholu Weisshornu až do železniční zastávky Küblis. Vyrazit můžete ale i na běžky, na ochutnávku do minipivovaru, na sáňky nebo na hokej.

Ke Švýcarsku patří nerozlučně i železnice. Proč si tedy nezpestřit pobyt vlakovým výletem? Davos Klosters se také honosí titulem nejvýše položené město Evropy se vším, co k tomu patří, bohatou nabídkou barů, ale najdete tu i muzea a galerie. Při objevování města nezapomeňte využít Vaši Davos Klosters Premium Card.

DISCHMATAL A SERTIG

To jsou názvy dvou bočních údolí, která vybíhají z Davosu a lákají běžkaře. Vyzkoušet tady můžete, ale i upravované trasy pro pěší nebo pro sněžnice. V obou údolích najdete také restaurace s nabídkou místních kulinářských specialit. Pokud se sem nechcete vydat po svých, můžete využít poštovní autobus nebo dokonce kočár tažený koňmi.

Více informací o Rhétské dráze získáte na MojeSvycarsko.com/rhb

Partnerem dvoustrany je Switzerland Tourism

HOTEL SCHATZALP
Odpolední káva v hotelu Schatzalp je zážitkem zejména pro milovníky literatury, filmu a také pro romantiky. V sanatoriu vystavěném na počátku 20. století v secesním stylu vysoko nad Davosem se léčila tehdy tuberkulóza. Dnes je v původních prostorách hotel s terasou a nádhernými výhledy. Právě sem zasadil Thomas Mann děj svého románu Kouzelný vrch a režisér Paolo Sorrentino tu natočil film Mládí. Nahoru Vás vyveze lanovka, dolů se můžete spustit třeba na sáňkách.

DAVOS A HOKEJ
HC Davos patří k nejlepším týmům Švýcarska. Stadion je přímo v centru města a pokud budete v Davosu v období Vánoc, neměli byste vynechat návštěvu proslulého Spengler Cupu. Letos si tu zahraje i tým HC Sparta Praha.

MINIPIVOVAR V MONSTEINU
Donedávna se pyšnil titulem nejvýše položený v Evropě, nyní se posunul na druhou příčku. Můžete vyrazit na komentovanou prohlídku nebo na ochutnávku. Malebná je i samotná vesnička. A pokud Vám vyhládne, doporučujeme stavit se v restauraci Ducan hned naproti.

BERNINA PANORAMA WINTER
Proslulá Rhétská dráha, která je rovněž zapsána na seznamu kulturního dědictví UNESCO, projíždí i Davosem. Přímo odtud se tak můžete vydat za zážitkem Bernina Panorama Winter a projet se v proslulém panoramatickém vagonu ze Sv. Mořice do Tirana. Příplatek k jízdence činí jen CHF 5,-. Pokud byste RHB chtěli okusit jen krátce, vydejte se z Davosu alespoň do Filisuru, cesta trvá pouhých 40 minut a výhledy jsou úchvatné.

VŠEOBECNÉ OBCHODNÍ PODMÍNKY

VŠEOBECNÉ OBCHODNÍ PODMÍNKY CK EXPERITOUR PRO PRODEJ ZÁJEZDŮ A OBSTARÁNÍ SLUŽBY CESTOVNÍHO RUCHU

1. ÚVODNÍ USTANOVENÍ

1.1. Tyto všeobecné obchodní podmínky (dále jen „VOP") upravují práva a povinnosti cestovní kanceláře CK Experitour s.r.o., se sídlem Petýrkova 1991/26, Chodov, 148 00 Praha 4, IČ 242 21 414 (dále jen „CK") a zákazníka ze:
– smlouvy o zájezdu (dále jen „SoZ");
– ze smlouvy o obstarání služby cestovního ruchu.

1.2. CK informuje zákazníka o tom, k jaké smlouvě směřuje jejich předsmluvní komunikace nejpozději před tím, než zákazník učiní závaznou objednávku, nebo před uzavřením SoZ. CK pro tyto účely předá zákazníkovi příslušný formulář, který musí obsahovat informaci, zda se jedná o zájezd, a informaci o způsobu právní ochrany zákazníka.

1.3. Pro účely obstarání služby cestovního ruchu není CK pojištěna pro případ úpadku a není povinna zákazníkovi předávat formulář dle vyhlášky č. 122/2018 Sb., o vzorech formulářů pro jednotlivé typy zájezdů a spojených cestovních služeb.

2. SMLOUVA O ZÁJEZDU

2.1. CK poskytuje zákazníkovi zájezd na základě platné a účinné SoZ, jejíž obsah je v praxi rozdělen do několika dokumentů: (i) formulářová SoZ nebo přihláška prostřednictvím online systému CK, (ii) tyto VOP a (iii) popis zájezdu v katalogu CK nebo jiném nabídkovém materiálu včetně jejich on-line verzí (dále jen „SoZ"). Všechny tyto dokumenty jsou pro smluvní strany závazné. Text formulářové SoZ, resp. potvrzení o zájezdu má přednost před VOP i popisem zájezdu v katalogu nebo jiném nabídkovém textu. Popis zájezdu v katalogu má přednost před VOP. CK upozorňuje, že ceny a program zájezdů se mohou během roku měnit. Zákazník je povinen ověřit si aktuální nabídku na www.experitour.cz. CK si vyhrazuje právo měnit před uzavřením SoZ podrobné vymezení zájezdu.

2.2. Je-li smlouva uzavřena prostřednictvím online rezervačního formuláře, vydá CK zákazníkovi Potvrzení o zájezdu v textové podobě, např. v PDF.

2.3. Dokladem pro nástup zákazníka na zájezd je Potvrzení o zájezdu nebo uzavřená formulářová SoZ.

3. UZAVŘENÍ SMLOUVY

3.1. Prodejem zájezdu se rozumí okamžik uzavření SoZ. SoZ je uzavřena v okamžiku, kdy zákazník v procesu komunikace s CK závazně potvrdí nabídku zájezdu. Za závazné potvrzení nabídky zájezdu se považuje:
– podpis předložené formulářové SoZ zákazníkem ve lhůtě určené CK;
– potvrzení závazné objednávky v online rezervačním systému CK;
– jiný výslovný souhlas zákazníka s nabídkou CK zachycený v emailové, telefonické nebo jiné komunikaci.

3.2. SoZ je účinná:
– v případě písemných formulářových SoZ podpisem oběma stranami;
– v případě uzavření prostřednictvím online rezervačního systému CK zasláním Potvrzení o zájezdu zákazníkovi.

3.3. Zákazník uzavřením SoZ osvědčuje že:
a. mu byly spolu s návrhem SoZ zaslány všeobecné obchodní podmínky CK, které tvoří nedílnou součást SoZ, že s těmito podmínkami seznámil sebe i ostatní cestující a že s nimi všichni zákazníci souhlasí,
b. mu byly předány informace s podrobným vymezením zájezdu,
c. mu byl předán doklad o pojištění CK proti úpadku,
d. mu byl předán příslušný formulář dle vyhlášky č. 122/2018 Sb., o vzorech formulářů pro jednotlivé typy zájezdů a spojených cestovních služeb,
e. mu byly poskytnuty obecné údaje o pasových a vízových požadavcích pro cestu včetně přibližných lhůt pro vyřízení víz (platí pro občany EHP), respektive byl za účelem zjištění těchto informací odkázán na jeho příslušný zastupitelský úřad (občané třetích zemí), údaje o zdravotních požadavcích státu určení,
f. mu byl předán kontakt na místního zástupce CK,
g. byl informován o totožnosti provozujícího leteckého dopravce nebo dopravců, v případě, že byli již známi,
h. je oprávněn SoZ uzavřít, a to nejen za sebe, ale také za osoby, které jej k uzavření SoZ zřejmě zmocnily. Pokud zákazník uzavírá SoZ v plné moci za jiné osoby, odpovídají za splnění povinností tyto osoby a on za splnění jejich závazku ručí. Pokud zákazník uzavírá SoZ ve prospěch třetích osob, odpovídá za splnění povinností ze smlouvy on, včetně včasné úhrady ceny zájezdu a předání potřebných informací. Pokud zákazník uzavírá SoZ ve prospěch osoby mladší 18 let, prohlašuje, že je jejím zákonným zástupcem, případně, že disponuje jejím souhlasem, nebo souhlasem jejího zákonného zástupce, pokud souhlas nezletilého není dostatečný.

3.4. Pokud zákazník uzavírá SoZ za či ve prospěch třetích osob, odpovídá jako spoludlužník za splnění všech závazků těchto osob, včetně včasné úhrady ceny zájezdu a předání potřebných informací.

3.5. Není-li v podrobném vymezení zájezdu uvedeno jinak, zájezdy CK nejsou vhodné pro osoby s omezenou schopností pohybu.

3.6. Není-li v podrobném vymezení zájezdu uvedeno jinak, jsou služby delegáta, resp. průvodce poskytovány v českém nebo slovenském jazyce.

3.7. Není-li v podrobném vymezení zájezdu uvedeno jinak, jsou zájezdy CK vytvářeny pro skupinu maximálně 150 osob při autobusových zájezdech a 100 osob při leteckých zájezdech.

4. PODROBNÉ POKYNY A DOKLADY PRO CESTU

4.1. CK doručí zákazníkovi vhodným způsobem nejpozději sedm dnů před zahájením zájezdu podrobné pokyny pro cestu. Jedná se o údaje, které jsou pro cestu důležité, zejména údaje o plánovaných časech odjezdu, popřípadě o lhůtách pro odbavení, plánovaných časech zastávek, dopravním spojení a příjezdu, a které nebyly zákazníkovi předány před uzavřením SoZ. Je-li SoZ uzavřena v době kratší než sedm dnů před zahájením zájezdu, splní CK uvedené povinnosti již při uzavření SoZ.

5. CELKOVÁ CENA ZÁJEZDU A ZPŮSOB PLATBY

5.1. Cena zájezdu je celkovou cenou, která je stanovena včetně daní, poplatků a jiných obdobných peněžitých plnění a veškerých případných dalších nákladů. Nelze-li další náklady přiměřeným způsobem vyčíslit před uzavřením SoZ, uvede CK druh dalších nákladů, jež mohou zákazníkovi ještě vzniknout.

5.2. Cena zájezdu a cena dalších objednaných doplňkových služeb je uvedena ve formulářové SoZ nebo v online rezervačním systému a poté na Potvrzení o zájezdu. Ceny jsou uvedeny včetně DPH.

5.3. Cena zájezdu zahrnuje služby, které jsou u zájezdu výslovně uvedeny v katalogu nebo jiném nabídkovém textu v části: „V ceně zahrnuto".

5.4. Cena nezahrnuje cestovní pojištění. Dále nezahrnuje jakékoliv poplatky spojené se vstupem do země (např. víza, povinné elektronické registrace, zdravotní testy).

5.5. Pokud není stanoveno jinak, zákazník se zavazuje zaplatit CK cenu zájezdu takto:
– zálohu – 50 % ceny zájezdu do dvou dnů od uzavření SoZ;
– doplatek ceny zájezdu nejpozději 45 dnů před zahájením zájezdu.

5.6. V případě neuhrazení zálohy nebo doplatku ceny má CK právo odstoupit od SoZ. Vyřazený zákazník bude v tomto případě písemně vyrozuměn a přijatá záloha snížená o odstupné dle článku 9.1. mu bude vrácena. Nezaplacení doplatku nenahrazuje oznámení o odstoupení od SoZ. Pokud uhrazená záloha nepokrývá výši odstupného, je zákazník povinen rozdíl mezi odstupným a zaplacenou zálohou doplatit.

5.7. V případě uzavření SoZ ve lhůtě kratší než 45 dnů před odjezdem zájezdu nebo poskytnutím služeb je zákazník povinen uhradit cenu zájezdu již při uzavření SoZ.

5.8. Cenu zájezdu může zákazník uhradit přímo CK (v hotovosti, platební kartou, bankovním převodem či složenkou) nebo u k tomu zmocněného zástupce CK. Podrobné informace o způsobu platby jsou uvedeny ve formulářové SoZ nebo v Potvrzení o zájezdu.

5.9. Zákazníkova finanční povinnost je splněna dne, kdy je finanční plnění připsáno na účet CK, resp. v den, kdy CK finanční plnění obdrží.

5.10. V případě platby poukázkami či dárkovými poukazy, které poskytuje zaměstnavatel na příspěvek na dovolenou, lze tyto uplatnit. Poukázky lze uplatnit pouze na zájezdy pořádané CK. Poukázky lze uplatnit pouze v plné nominální hodnotě a nelze je v žádném případě směnit za peníze, a to ani v případě zákazníkova odstoupení od SoZ či zrušení zájezdu ze strany CK. To samé platí v případě poukazů vystavených CK.

6. ZMĚNA SMLOUVY

6.1. CK si vyhrazuje právo k provedení nepodstatných změn ve svých smluvních závazcích. Údaje o změně je CK povinna zákazníkovi oznámit v textové podobě jasným a srozumitelným způsobem. Nepodstatné změny nezakládají zákazníkovi právo k odstoupení od SoZ. Nepodstatná změna nezakládá zákazníkovi právo na poskytnutí slevy. O nepodstatnou změnu se jedná v případě:
a. změny pasových a vízových požadavků pro cestu nebo změny zdravotních požadavků pro čerpání zájezdu.
b. změny odletového/ příletového místa oproti původně stanovenému. V tomto případě cestovní kancelář zajistí na vlastní náklady náhradní dopravu z/do původně sjednaného místa do/ z místa nového.
c. změna trasy letu, změna letecké společnosti, změna letového řádu.

6.2. Nutí-li vnější okolnosti CK podstatně změnit některou z hlavních náležitostí cestovních služeb nebo nemůže-li CK splnit zvláštní požadavky zákazníka, může zákazník návrh přijmout nebo může odstoupit od SoZ ve lhůtě podle SoZ, aniž by musel hradit odstupné za předčasné ukončení závazku. Lhůta pro odstoupení nesmí být kratší než pět dnů a musí skončit před zahájením zájezdu. Společně s předložením návrhu na změnu závazku předloží CK zákazníkovi jasným, srozumitelným a zřetelným způsobem a bez zbytečného odkladu informace zaznamenané v textové podobě, a to a) dopad navrhovaných změn na cenu zájezdu, b) lhůtu, v níž může zákazník odstoupit od SoZ, c) důsledky pro zákazníka, neodstoupí-li včas od SoZ, a d) údaje o případném náhradním zájezdu a jeho ceně. Neodstoupí-li zákazník od SoZ v určené lhůtě, platí, že se změnou závazku souhlasí.

6.3. Jestliže se v situaci podle 6.2 v důsledku změny závazku ze SoZ sníží jakost nebo náklady zájezdu, má zákazník právo na přiměřenou slevu.

7. PRÁVO ZÁKAZNÍKA NA POSTOUPENÍ SMLOUVY

7.1. Splňuje-li třetí osoba podmínky účasti na zájezdu, může jí zákazník SoZ postoupit. Změna v osobě zákazníka je vůči CK účinná, doručí-li jí zákazník o tom včas oznámení v textové podobě spolu s prohlášením nového zákazníka, že s uzavřenou SoZ souhlasí a že splní podmínky účasti na zájezdu. Oznámení je včasné, je-li doručeno alespoň 7 dnů před zahájením zájezdu.

7.2. Manipulační poplatek CK za postoupení SoZ činí 100 Kč za osobu v případě jednodenních autobusových zájezdů a 1 000 Kč za osobu v případě vícedenních autobusových a leteckých zájezdů. Zákazník je povinen vedle manipulačního poplatku uhradit další skutečně vzniklé náklady CK. Jejich výše bude zákazníkovi sdělena vždy podle konkrétního případu.

7.3. CK nebo zprostředkovatel prodeje zájezdu sdělí zákazníkovi skutečné náklady spojené s postoupením SoZ; tyto náklady nesmějí být nepřiměřené a nesmějí překročit náklady skutečně vynaložené na postoupení SoZ, a tyto náklady zákazníkovi doloží.

7.4. Zákazník a nový zákazník jsou zavázáni společně a nerozdílně k zaplacení doplatku ceny zájezdu a k úhradě jakýchkoli dodatečných nákladů, které CK v souvislosti se změnou v osobě zákazníka vzniknou (zejména může jít o manipulační poplatek CK a poplatek za změnu letenky).

7.5. Zákazník může postoupit pouze smlouvu o zájezdu, nikoliv smlouvu o cestovním pojištění zprostředkovanou CK.

8. ODSTOUPENÍ OD SMLOUVY

8.1. Zákazník může před zahájením zájezdu od SoZ odstoupit vždy a to písemnou formou, avšak CK jen tehdy, byl-li zájezd zrušen, anebo porušil-li zákazník svou povinnost.

8.2. CK může zájezd zrušit:

a. pro nedosažení minimálního počtu zákazníků. Není-li výslovně ujednáno jinak, je realizace zájezdu podmíněna dosažením minimálního počtu 30 zákazníků na turnus; oznámení o nedosažení minimálního počtu zákazníků je CK povinna dát ve lhůtě: 1. dvacet dní před zahájením zájezdu v případě cest trvajících déle než šest dní, 2. sedm dní před zahájením zájezdu v případě cest trvajících dva až šest dní, 3. čtyřicet osm hodin před zahájením zájezdu v případě cest trvajících méně než dva dny;

b. jí v plnění závazku brání nevyhnutelné a mimořádné okolnosti.

8.3. Zákazník porušuje svou povinnost zejména tím, že včas nezaplatí zálohu, doplatek nebo celou cenu zájezdu, nedostaví se včas na místo odjezdu, nedodržuje opakovaně pokyny vedoucího zájezdu, chová se nezdvořile až vulgárně vůči ostatním spolucestujícím, nadměrně požívá alkoholické a jiné omamné látky nebo jinak závažně narušuje průběh cesty nebo pobytu.

8.4. Zákazník je povinen uhradit CK v souvislosti s odstoupením odstupné ve výši podle bodu 9.1. níže.

8.5. Zákazník odstupné nehradí, jestliže důvodem odstoupení je:

a) vnější okolnosti nutí CK podstatně změnit některou z hlavních náležitostí služeb cestovního ruchu zahrnutých v zájezdu;

b) CK nemůže splnit zvláštní požadavky zákazníka, které přijala;

c) v místě určení cesty nebo pobytu nebo jeho bezprostředním okolí nastaly nevyhnutelné a mimořádné okolnosti, které mají významný dopad na poskytování zájezdu nebo na přepravu osob do místa určení cesty nebo pobytu;

d) CK odstoupila poté, co zrušila zájezd pro nedosažení minimálního počtu účastníků;

e) CK odstoupila poté, co jí v plnění závazku bránily nevyhnutelné a mimořádné okolnosti a zrušení zájezdu oznámila zákazníkovi bez zbytečného odkladu ještě před zahájením zájezdu.

V těchto případech je CK povinna zákazníkovi bez zbytečného odkladu, nejpozději do 14 dnů od odstoupení od SoZ, vrátit veškeré platby uhrazené zákazníkem nebo v jeho prospěch. V situaci podle písm. c), d) a e) nevzniká CK vůči zákazníkovi povinnost k náhradě škody.

8.6.Účinky odstoupení od SoZ nastávají doručením oznámení o odstoupení druhé smluvní straně.

9. ODSTUPNÉ (STORNO)

9.1. Pro stanovení výše odstupného se vychází z ceny zájezdu podle článku 5.2 nesnížené o slevy, dále z počtu dnů mezi odstoupením od SoZ a počátkem zájezdu, vše při zohlednění skutečných nákladů CK. Začátkem zájezdu se rozumí začátek poskytování služeb cestovního ruchu zahrnutých do zájezdu. Výše odstupného za každou osobu činí:

- více než 61 dní – 25 % z ceny zájezdu, minimálně však skutečně vzniklé náklady CK;
- 60–51 dní – 40 % z ceny zájezdu, minimálně však skutečně vzniklé náklady CK;
- 50–41 dní – 50 % z ceny zájezdu, minimálně však skutečně vzniklé náklady CK;
- 40–31 dní – 70 % z ceny zájezdu, minimálně však skutečně vzniklé náklady CK;
- 30–21 dní – 80 % z ceny zájezdu, minimálně však skutečně vzniklé náklady CK;
- 20–11 dní – 90 % z ceny zájezdu, minimálně však skutečně vzniklé náklady CK;
- 10 dní a méně – 100 % ceny zájezdu.

9.2. Pokud se zákazník v den odjezdu k odjezdu nedostaví, odjezd zmešká nebo bez předchozího odstoupení od SoZ zájezd nečerpá, má CK právo na odstupné ve výši plné ceny zájezdu.

9.3. Skutečně vzniklými náklady se rozumí provozní náklady CK a smluvně sjednané nebo právním předpisem stanovené náhrady tuzemským a zahraničním dodavatelům služeb.

9.4. Pokud zákazník již na základě SoZ provedl úhradu nebo její část a CK vzniklo právo na odstupné, budou vzájemné pohledávky započteny; CK případně zákazníkovi vrátí dosud zaplacenou úhradu sníženou o odstupné, nebo zákazník neprodleně doplatí CK rozdíl mezi odstupným a částkou, kterou dosud uhradil, podle toho, která z pohledávek bude vyšší.

9.5. Na žádost zákazníka CK výši odstupného odůvodní.

9.6. CK doporučuje, aby si zákazník pro případné odstoupení od smlouvy ze zdravotních důvodů sjednal příslušné cestovní pojištění.

10. PRÁVA Z VADNÉHO PLNĚNÍ ZÁJEZDU (REKLAMAČNÍ ŘÁD) A POMOC V NESNÁZÍCH

10.1. CK odpovídá za řádné poskytnutí zájezdu a má povinnost poskytnout zákazníkovi pomoc v nesnázích.

10.2. Zájezd má vadu, není-li některá ze služeb cestovního ruchu zahrnutých do zájezdu poskytována v souladu se SoZ.

10.3. Má-li zájezd vadu, je zákazník povinen ji vytknout CK bez zbytečného odkladu, ideálně na místě samém. Zákazník zároveň určí přiměřenou lhůtu k odstranění vady, ledaže CK odmítne odstranit vadu nebo je zapotřebí okamžité nápravy. Zákazník má právo vytknout vadu rovněž prostřednictvím zprostředkovatele prodeje zájezdu.

10.4. CK odstraní vadu zájezdu, ledaže to není možné, anebo odstranění vady vyžaduje nepřiměřené náklady s ohledem na rozsah vady a hodnotu dotčených cestovních služeb. Neodstraní-li CK vadu v určené lhůtě, má zákazník právo odstranit vadu sám a požadovat náhradu nezbytných nákladů. Jde-li o podstatnou vadu, může zákazník odstoupit od SoZ bez zaplacení odstupného.

10.5. Vyskytnou-li se po odjezdu podstatné vady zájezdu, nabídne CK bez dodatečných nákladů pro zákazníka vhodné náhradní řešení, pokud možno stejné nebo vyšší jakosti, než jaká byla sjednána v SoZ, aby zájezd mohl pokračovat; to platí i v případech, kdy je návrat zákazníka do místa odjezdu uskutečněn jiným než sjednaným způsobem. Je-li navrhované náhradní řešení nižší jakosti, než jakou určuje SoZ, poskytne CK zákazníkovi přiměřenou slevu. Zákazník může navrhované náhradní řešení odmítnout pouze tehdy, není-li srovnatelné s tím, co bylo v SoZ sjednáno, nebo není-li poskytnutá sleva přiměřená. V této situaci je CK povinna, pokud zájezd zahrnuje přepravu, poskytnout zákazníkovi bez zbytečného odkladu a bez dodatečných nákladů pro zákazníka rovnocennou přepravu do místa odjezdu, nebo do jiného místa, na němž se smluvní strany dohodly.

10.6. Nelze-li v důsledku nevyhnutelných a mimořádných okolností zajistit návrat zákazníka v souladu se SoZ, nese CK náklady na nezbytné ubytování, pokud možno v rovnocenné kategorii, a to nejvýše za tři noci na jednoho zákazníka. CK se nemůže odvolat na nevyhnutelné a mimořádné okolnosti, jestliže se na takové okolnosti nemůže podle platných právních předpisů Unie odvolat příslušný dopravce.

10.7. Má-li zájezd vadu a vytkl-li ji zákazník bez zbytečného odkladu, má právo na slevu z ceny ve výši přiměřené rozsahu a trvání vady. Žádá-li zákazník slevu, měl by svůj požadavek uplatnit u CK nebo zprostředkovatele bez zbytečného odkladu po skončení zájezdu.

11. DALŠÍ POVINNOSTI ZÁKAZNÍKŮ

11.1. Zákazník je během přepravy povinen (přepravní řád):

- při letecké dopravě odbavit zavazadlo, které splňuje hmotnostní limity stanovené leteckým přepravcem. CK zákazníkům doporučuje, aby si předem u příslušné letecké společnosti, která bude zajišťovat jejich leteckou přepravu, ověřili, jakou hmotnost zavazadel přepravuje bez příplatků;
- při autobusové přepravě dodržet limity na hmotnost a počet zavazadel; jedná se o 1 zavazadlo k odbavení o hmotnosti do 20 kg a na 1 příruční zavazadlo o hmotnosti do 6 kg na osobu. Příruční zavazadlo nesmí přesahovat rozměry 20x30x40 cm. Ostatní zavazadla musí být umístěna v zavazadlovém prostoru. Za každý kilogram a/nebo zavazadlo navíc uhradí zákazník CK přirážku 100 Kč za každou jednotlivou jízdu. Zavazadla neodpovídající výše uvedeným podmínkám se přepravují pouze v případě, že je jejich přeprava sjednána smlouvou, ve které je takové zavazadlo specifikováno. V takovém případě je přeprava nestandardního zavazadla zpoplatněna částkou rovnající se nejméně doporučeno 30 % ceny zájezdu;
- dodržovat zákaz přepravy zakázaných látek – zejména drog, nadměrného množství alkoholu a cigaret. Klient je povinen zkontrolovat uložení všech svých cestovních zavazadel v zavazadlovém prostoru. Klient je povinen nahlásit řidiči přepravu cenného cestovního zavazadla, jehož hodnota přesahuje 8 000 Kč, nebo zavazadla vyžadujícího uložení v určité poloze, případně zavazadla vyžadující nestandardní způsob manipulace. Takové nahlášení musí být učiněno výhradně písemně, příp. elektronicky a musí obsahovat identifikaci klienta (jméno, příjmení, popř. č. smlouvy), stručný popis zavazadla a celkovou hodnotu věcí v něm uložených. Cestovní zavazadla, jejichž hodnota přesahuje 30 000 Kč, nejsou k přepravě přijímána. Zavazadla v zavazadlovém prostoru musí být označena jménem a příjmením zákazníka nebo jiným způsobem, podle kterého by bylo možné jednoznačně určit vlastníka zavazadla. Povinnost označit zavazadlo přísluší zákazníkovi. Zajišťování bezpečné manipulace s těmito zavazadly a dohled na ně mimo zavazadlový prostor přísluší zákazníkovi. Ručním nebo cestovním zavazadlem nebo obsahem ručního nebo cestovního zavazadla nesmějí být věci, které svými vlastnostmi mohou způsobit poškození vozidla, jakož i újmu na životě a zdraví osob nebo na jejich majetku. Věc, která nesmí být obsahem ručního nebo cestovního zavazadla je zejména nabitá zbraň, věc výbušná, jedovatá, radioaktivní, těkavá a žíravá nebo věc, která může způsobit nákazu, nebo věc, kterou nelze umístit ve vozidle na místě určeném k umístění zavazadel. Dojde-li ke ztrátě cestovního zavazadla nebo zjistí-li zákazník při výdeji cestovního zavazadla zjevnou porušenost nebo neúplnost cestovního zavazadla nebo okolnosti tomu nasvědčující, požádá ihned řidiče nebo pověřeného pracovníka o zjištění stavu cestovního zavazadla a o sepsání zápisu. Tento zápis je podkladem pro uplatnění práv z vad, resp. náhrady škody. Při úplné ztrátě cestovního zavazadla má klient právo na náhradu ceny ztraceného cestovního zavazadla. Při poškození cestovního zavazadla má klient právo na náhradu škody, která odpovídá škodě vzniklé na cestovním zavazadle, nejvýše však do výše náhrady stanovené při ztrátě cestovního zavazadla. Odškodnění v případě ztráty cestovního zavazadla nebo škody na cestovním zavazadle způsobené, nemůže převyšovat částku 8 000 Kč za jedno cestovní zavazadlo, pokud klient nepředloží písemný doklad o nahlášení hodnoty zavazadla řidiči podle tohoto přepravního řádu;
- zdržet se všeho, co by mohlo ohrozit bezpečnost přepravy, jeho vlastní bezpečnost nebo bezpečnost ostatních klientů, pořádek a klid ve vozidle nebo působit rušivě na osádku vozidla při výkonu dopravní služby nebo na ostatní klienty, zejména zdržet se požívání alkoholických a omamných látek;
- dodržovat zákaz přepravy zvířat;
- zdržet se následujících činností: mluvit za jízdy na řidičem, otvírat za jízdy dveře vozidla, vyhazovat z vozidla předměty nebo je nechat z vozidla vyčnívat, zdržovat se v prostoru vyhrazeném pro řidiče nebo jiného člena posádky a v prostoru, který znemožňuje řidiči bezpečný výhled z vozidla, bránit použití provozních zařízení, výstupu, průchodu nebo nástupu do vozidla, kouřit ve vozidle, chovat se hlučně, reprodukovat hlučně hudbu nebo zpěv nebo používat hlasitě audiovizuální techniku nebo obtěžovat ostatní klienty jiným nevhodným chováním, používat hlasitě mobilní telefony, lehat si do uličky či do ní umisťovat zavazadla, znečisťovat nebo poškozovat vozidlo;
- uposlechnout a dbát pokynů a příkazů řidiče, delegáta nebo průvodce (dále jen „pověřená osoba") udílených k zajištění bezpečné, klidné a plynulé přepravy (zejména pokynů týkajících se bezpečnostních pásů, bezpečného uložení zavazadel v prostoru pro přepravu cestujících, pohybu ve vozidle/autobuse a v jeho bezprostředním okolí, pokynů při manipulaci se zavazadly atp.);
- zastaví-li vozidlo z provozních důvodů mimo plánovanou zastávku, může klient vystoupit jen se souhlasem pověřené osoby. Vyžadují-li to provozní důvody, je klient povinen na pokyn pověřené osoby nebo řidiče z vozidla vystoupit a do vozidla opět nastoupit.

11.2. Dále je zákazník povinen:

- mít platný cestovní doklad splňující požadavky k návštěvě cílových států (více informací na www.mzv.cz), případně občanský průkaz pro cesty na území Schengenského prostoru; za případné neudělení víza nenese CK žádnou odpovědnost;
- pokud to CK vyžaduje, sdělit CK s dostatečným předstihem číslo cestovního pasu, se kterým pojede na zájezd, a pokud tak neučiní, uhradit případné vícenáklady v důsledku toho vzniklé;
- aktivně se informovat o změnách pasových, vízových a zdravotních požadavků země určení;
- zdržet se nadměrného užívání alkoholu či jiných omamných látek;
- dodržovat právní předpisy navštívených států;
- chovat se slušně k ostatním spolucestujícím;
- dodržet místo nástupu, které CK sdělil a které mu CK potvrdila;
- dbát pokynů vedoucího zájezdu, dodržovat stanovený pro-

gram a v případě individuálního programu informovat vedoucího zájezdu o své plánované trase (vedoucí mu má právo v případě nedostatečné zkušenosti nebo výbavy tuto trasu i zakázat);
– dodržovat pravidla, řády a pokyny stanovené ubytovatelem, přepravcem, průvodcem, delegátem nebo jinými poskytovat li jednotlivých služeb cestovního ruchu, zejména neznečišťovat ubytovací zařízení, jeho okolí i dopravní prostředky;
– předložit souhlas zákonného zástupce v případě, že se zájezdu účastní osoba mladší 18 let bez jeho doprovodu a u osob mladších 15 let zajistit doprovod a dohled dospělého účastníka v průběhu zájezdu;
– chovat se během zájezdu v souladu s kulturními zvyklostmi navštívené země a jednat tak, aby nepoškozoval a negativně neovlivňoval přírodu a okolní prostředí.

11.3. Zákazník, se kterým je SoZ uzavřena je povinen zajistit, aby uvedené povinnosti splnily všichni zákazníci účastnící se zájezdu.

12. ODPOVĚDNOST ZA ŠKODU A ÚJMU

12.1. Zákazník je za všech okolností povinen počínat si tak, aby předcházel vzniku škody nebo újmy své, dalších zákazníků, CK a jejích obchodních partnerů. V souladu s uvedeným pravidlem by zákazník například neměl nastoupit na zájezd, jeví-li známky nakažlivé nemoci.

12.2. CK odpovídá za škodu a újmu, která byla způsobena tím, že ona nebo její poskytovatelé porušili své povinnosti. CK neodpovídá za škodu, pokud byla způsobena zákazníkem, třetí osobou, která není spojena s poskytováním služeb, nebo mimořádnou nepředvídatelnou a nepřekonatelnou překážkou vzniklou nezávisle na vůli poskytovatele.

12.3. Umožňuje-li mezinárodní smlouva, kterou je ČR vázána, omezení výše náhrady škody vzniklé porušením povinnosti ze smlouvy nebo podmínek náhrady škody, hradí CK škodu jen do výše tohoto omezení. Povinnost CK hradit škodu je omezena na trojnásobek celkové ceny zájezdu, s výjimkou zaviněné škody nebo újmy způsobené na zdraví. Promlčecí lhůta pro právo zákazníka na náhradu škody je 2 roky.

12.4. Ztrátu, poškození či pozdní dodání zavazadel v letecké přepravě uplatňuje zákazník ihned přímo u dopravce.

12.5. Vznikla-li CK škoda porušením povinnosti zákazníkem, např. náklady vzniklými v souvislosti s pomocí nemocnému nebo zraněnému zákazníkovi, řešením ztráty jeho cestovních dokladů, v té souvislosti zajištěním dopravy a ubytování navíc, poškozením ubytovacích prostor nebo dopravního prostředku, je zákazník povinen tuto škodu nahradit.

13. POJIŠTĚNÍ

13.1. CK doporučuje zákazníkům, aby si pro účely krytí nákladů spojených s ukončením závazku ze SoZ (pojištění storno) nebo nákladů na pomoc zahrnujících repatriaci v případě úrazu, nemoci nebo smrti (cestovní pojištění) sjednali odpovídající pojištění.

13.2. Zákazník bere na vědomí, že pokud nevyužije doporučení CK Experitour s.r.o. uzavřít jejím prostřednictvím cestovní pojištění, nese zákazník sám veškerá rizika a případné náklady s tím související. Rozsah cestovního pojištění společnosti UNIQA pojišťovna a.s., limity pojistného plnění a další informace o pojištění jsou uvedeny v katalogu CK Experitour s.r.o. 2020 a na webových stránkách www.experitour.cz. Smluvní vztah vzniká mezi zákazníkem a pojišťovnou, případné pojistné události řeší zákazník přímo s pojišťovnou. Pojištění se řídí Všeobecnými pojistnými podmínkami pro cestovní pojištění a Rámcovou pojistnou smlouvou. Pojištěný zákazník tímto prohlašuje, že se seznámil a souhlasí s rozsahem a podmínkami sjednaného cestovní pojištění, zejména pak s výší pojistných částek. V případě, že cestovní pojištění zákazník uzavřel pro další osoby na SoZ, potvrzuje, že je oprávněn uvedené prohlášeni učinit i jménem těchto osob.

13.3. CK je pojištěna pro případ úpadku u pojišťovny UNIQA pojišťovna, a.s., se sídlem Evropská 136/810, 160 12 Praha 6, IČ: 492 404 80, zapsaná v obchodním rejstříku vedeném Městským soudem v Praze pod spisovou značkou B 2012, info@uniqa.cz, ID datové schránky: andcicx, tel: +420 488 125 125.

14. OCHRANA OSOBNÍCH ÚDAJŮ

14.1. Zákazník je srozuměn s tím, že CK je oprávněna pro účely plnění SoZ a za účelem plnění zákonných povinností zpracovávat jeho osobní údaje v rozsahu zejména: jméno, příjmení, datum narození, nezbytné pasové údaje v rozsahu SoZ, bankovní spojení, bydliště, příp. jiná kontaktní adresa, e-mailová adresa, telefonní spojení, číslo letu, PNR kód rezervace letu, údaje o alergiích, lécích a jiných zdravotních potížích. Všechny osobní údaje budou uloženy pouze po dobu stanovenou zákonem, případně po dobu nezbytně nutnou.

14.2. Pro účely plnění SoZ budou informace uvedené v čl. 14.1. v nezbytném rozsahu poskytnuty též dodavatelům CK (zejména hotelům, přepravním společnostem, průvodcům). Identifikační údaje o těchto dodavatelích jsou uvedeny zejména ve SoZ, pokynech k zájezdu, případně je obdrží zákazník nejpozději během zájezdu. Pokud se zájezdová destinace nachází mimo země Evropského hospodářského prostoru, bere zákazník na vědomí, že jeho osobní údaje budou poskytnuty příjemcům osobních údajů v této třetí zemi (zejména hotelům a zahr. partnerům) či v jiné třetí zemi (zejména leteckým společnostem). Informace o tom, zda existuje rozhodnutí Evropské komise o odpovídající ochraně osobních údajů při předání osobních údajů do třetí země, poskytne CK na žádost zákazníka.

14.3. Zákazník bere na vědomí, že CK bude zpracovávat jeho osobní údaje v rozsahu jméno, příjmení, adresa, telefonní číslo a e-mailová adresa za účelem zasílání obchodních sdělení. Obchodní sdělení je CK oprávněna zasílat formou SMS, MMS, e-mailem, poštou či sdělovat telefonicky. Proti zasílání obchodních sdělení může zákazník vznést kdykoliv námitku, a to buď na adrese CK nebo e-mailem zaslaným na e-mail: info@experitour.cz. V tomto případě nebude CK zákazníkovi dále zasílat obchodní sdělení, ani jinak zpracovávat jeho osobní údaje zákazníka pro účely přímého marketingu.

14.4. Zákazník může souhlasit jakýmkoliv prohlášením, s tím, že CK bude pořizovat fotografie a videozáznamy jeho osoby během zájezdu a k použití těchto fotografií a videozáznamů v rámci propagačních materiálů CK, a to jak v hmotné podobě, tak na webových stránkách.

14.5. Výše uvedená ustanovení čl. 14 platí přiměřeně i ve vztahu k osobám, v jejichž prospěch zákazník SoZ uzavřel (spolucestující). Uzavřením SoZ zákazník prohlašuje, že je oprávněn souhlasy za spolucestující osoby udělit, a to ať už na základě smluvního či jiného zastoupení.

14.6. Zákazník bere na vědomí, že jako subjekt údajů má zejména následující práva:
a. Souhlas s pořizováním fotografií a videozáznamů může kdykoliv odvolat, a to podáním zaslaným CK, a to buď na adresu CK nebo e-mailem zaslaným na e-mail: info@experitour.cz.
b. Požadovat od CK přístup k osobním údajům týkajících se jeho osoby, jejich opravu nebo výmaz, popř. může požadovat omezení zpracování svých osobních údajů, vznášet námitky proti zpracování osobních údajů, jakož i práva na přenositelnost údajů.
c. Požadovat, aby CK omezila zpracování jeho osobních údajů, pokud (i) zákazník popírá přesnost svých osobních údajů, a to na dobu potřebnou k tomu, aby správce ověřil přesnost jeho osobních údajů; (ii) zpracování jeho osobních údajů bylo protiprávní, ale nepožádá o výmaz osobních údajů, ale o omezení jejich použití; (iii) CK již nepotřebuje jeho osobní údaje pro účely zpracování, ale zákazník je požaduje pro určení, výkon nebo obhajobu svých nároků; nebo (iv) zákazník vznesl námitku proti zpracování svých osobních údajů, a to do doby než bude ověřeno, zda oprávněné důvody CK převažují nad oprávněnými důvody zákazníka. Pokud bylo omezeno zpracování osobních údajů zákazníka, mohou být jeho údaje zpracovány, s výjimkou uložení, pouze s jeho souhlasem.
d. Právo podat stížnost u dozorového orgánu, kterým je Úřad pro ochranu osobních údajů.
e. Získat od CK kdykoliv potvrzení, že jeho osobní údaje jsou zpracovávány, a pokud tomu tak je, je CK povinna mu na žádost poskytnout následující informace a vydat mu kopii zpracovávaných osobních údajů: (i) účel zpracování; (ii) kategorie osobních údajů, které zpracovává, (iii) příjemci nebo kategorie příjemců, kterým jeho osobní údaje byly nebo budou zpřístupněny; (iv) plánovaná doba, po kterou budou jeho osobní údaje uloženy, nebo není-li ji možné určit, kritéria použitá ke stanovení této doby; (v) existence práva požadovat od správce opravu nebo výmaz osobních údajů týkajících se zákazníka nebo omezení jejich zpracování a vznést námitku proti tomuto zpracování; (vi) právo podat stížnost u dozorového úřadu; (vii) skutečnost, že dochází k automatizovanému rozhodování, včetně profilování.
f. Získat své osobní údaje, které CK zpracovává, ve strukturovaném, běžně používaném a strojově čitelném formátu, a tyto předat jinému správci osobních údajů, pokud (i) je zpracování osobních údajů zákazníka založeno na souhlasu se zpracováním osobních údajů; nebo (ii) zpracování se provádí automatizovaně. Pokud je to možné, předá CK osobní údaje zákazníka jinému správci.

15. OBSTARÁNÍ SLUŽBY CESTOVNÍHO RUCHU

15.1. CK se na základě smlouvy o obstarání služby cestovního ruchu zavazuje obstarat zákazníkovi službu cestovního ruchu, typicky dopravu, ubytování nebo nájem dopravního prostředku, a tuto službu mu prostřednictvím svých dodavatelů poskytnout. Za obstarání služby cestovního ruchu se považuje též zajištění jednodenního výletu nepřesahujícího 24 hodin.

15.2. CK se zavazuje obstarat službu ve sjednané kvalitě a zákazník se zavazuje zaplatit za to CK cenu.

15.3. CK odpovídá za vady obstaraných služeb cestovního ruchu a za škody způsobené porušením svých povinností podle ustanovení Občanského zákoníku o příkazní smlouvě a podle obecných ustanovení o odpovědnosti způsobené porušením smluvní povinnosti. Vady a škody způsobené v souvislosti s poskytnutou službou jsou strany smlouvy povinny si hlásit bez zbytečného odkladu.

15.4. Ustanovení Občanského zákoníku o právech zákazníka ze smlouvy o zájezdu se nepoužijí. Ustanovení čl. 3, 5, 9, 10, 11, 12 a 14 těchto VOP se použijí přiměřeně.

16. DŮLEŽITÉ INFORMACE

16.1. Stravování. Stravování zahrnuté v ceně zájezdu závisí na počtu nocí strávených v ubytovacím zařízení. Nárok na čerpání první a poslední stravovací služby závisí na čase ubytování při příjezdu do ubytovacího zařízení (check-in) a odhlášení se z ubytovacího zařízení (check-out) v plánovaný den ukončení služeb. Stravovací program ALL INCLUSIVE není poskytován 24 hodin, pokud to není výslovně prezentováno v popisu zájezdu. Nevyužitá plnění nelze proplatit. Většina hotelů nabízí možnost nahradit oběd či večeři balíčkem

16.2. Bazény. Pokud je součástí ubytovacího zařízení bazén, pak tento může být během čištění mimo provoz. Počet lehátek a slunečníků u hotelového bazénu je až na výjimky nižší než kapacita daného hotelu, zákazník tedy nemá garantované volné lehátko či slunečník (zejména Bulharsko). Zákazník je povinen při výběru své dovolené toto zohlednit.

16.3. Pobytová taxa. V některých zemích (např. Bulharsko a Řecko) je zavedena pobytová taxa, která se platí v hotovosti delegátovi přímo v místě pobytu nebo v ubytovacím zařízení.

16.4. Hmyz. Vzhledem ke konkrétním klimatickým podmínkám v destinacích je běžný výskyt hmyzu v prostorách ubytovacích zařízení. Jelikož se jedná o běžný jev v daných destinacích, nepředstavuje výskyt hmyzu vadu ubytování.

16.5. Voda a elektrické napětí. V hotelech se solárním ohřevem teče občas vlažná voda, při špatném počasí, popř. současném užívání více sprch v hotelu, může podle okolností docházet ke krátkodobým omezením (zejména Řecko). Elektrické zásuvky nemusí odpovídat českému standardu, proto CK zákazníkům doporučuje, aby si s sebou na dovolenou vzali adaptér.

16.6. Pláže. CK nezodpovídá za případné znečištění pláží či moře z důvodu klimatických podmínek nebo jiných nepředvídatelných důvodů. Údaje o vzdálenosti pláže od hotelu inzerované v katalogu či na webových stránkách CK jsou pouze orientační a představují vzdálenost vzdušnou čarou. Lehátka a slunečníky jsou k pronajmutí za poplatek, pokud není uvedeno jinak. Pláže jsou určeny pro širokou veřejnost, tedy jak pro hosty přilehlých hotelů, tak pro místní obyvatele.

16.7. Klimatizace. Klimatizace je k dispozici pouze u toho typu ubytování, u kterého je to výslovně uvedeno v popisu. Ve velké části nabízených ubytovacích zařízení je klimatizace pouze za příplatek.

16.8. **Podmínky balíčku Flexi Experi.** Balíček Flexi Experi se vztahuje pouze na letní pobytovou dovolenou v Řecku a Bulharsku. V případě, že bude chtít zákazník využít možnost zrušení zájezdu zdarma do 31.3.2022, zájezd bude stornován zdarma za podmínek kdy: zákazník tento požadavek oznámí e-mailem CK nejpozději do 31.3.2022, na cestovní pojištění se nahlíží jako na službu, která není součástí zájezdu, zaplacené pojistné se tak nevrací. Vrácena bude daná částka vždy stejnou formou, jakou byla klientem uhrazena.

17. SPOLEČNÁ A ZÁVĚREČNÁ USTANOVENÍ

17.1. Smlouvy, na které se použijí tyto VOP, se řídí českým právem.

17.2. Případná neplatnost jednotlivých ustanovení těchto VOP nemá vliv na platnost ustanovení smluv, na něž se tyto VOP použijí.

17.3. Všechny spory vzniklé ze smluv, na které se použijí tyto VOP, budou s konečnou platností řešeny obecnými soudy České republiky.

17.4. V případě sporu vzniklého v souvislosti se smlouvou, na kterou se vztahují tyto VOP, má zákazník, který je spotřebitelem, právo na jeho mimosoudní řešení u České obchodní inspekce. Podrobné informace o podmínkách mimosoudního řešení sporu jsou uvedeny na www.coi.cz.

17.5. Zákazník, který si zakoupil zboží či službu přes internet a je spotřebitelem, může k řešení vzniklého sporu využít platformu pro řešení sporů online. Podrobnější informace o podmínkách řešení sporu online jsou uvedeny na http://ec.europa.eu/odr.

18. PŘEPRAVNÍ PODMÍNKY PŘI ZAKOUPENÍ JEDNOTLIVÉ SLUŽBY CESTOVNÍHO RUCHU (SOZJSCR)

18.1. Uzavřením smlouvy/potvrzení o zajištění jednotlivé služby cestovního ruchu (dále jen SOZJSCR) se cestovní kancelář zavazuje přepravit cestujícího ze stanice nástupní do stanice cílové.

18.2. SOZJSCR je jednotným dokladem pro přepravu.

18.3. Uzavřením SOZJSCR se cestující zavazuje dodržovat VOP cestovní kanceláře a zaplatit cenu za přepravu podle příslušného tarifu ihned v plné výši.

18.4. Cena přepravy je taková, jaká platí v den uzavření SOZJSCR. Pro autobusovou přepravu je dětská cena do věku 17,99 let, studentská do 25,99 let po předložení studentského průkazu a seniorská přeprava pro cestující starší 70 let.

18.5. Přeprava platí pouze na den, na který byla vystavena SOZJSCR a je nepřenosná na jinou osobu. Pro účely kontroly se cestující po dobu jejího plnění prokazuje tímto dokumentem. Údaje na SOZJSCR musí souhlasit s údaji na příslušném cestovním dokladu cestujícího.

18.6. Místa v autobuse přiřazuje cestovní kancelář.

18.7. Za nevyužitou nebo částečně využitou přepravu se uhrazená platba nevrací.

18.8. Přeruší-li cestující jízdu, stává se SOZJSCR neplatnou a nevzniká nárok na vrácení uhrazené platby.

18.9. Cestující může před zahájením přepravy odstoupit vždy, avšak CK jen tehdy, byla-li doprava zrušena, anebo porušil-li cestující svou povinnost.

18.10. CK může dopravu zrušit:

a. při nedosažení minimální počtu cestujících. Není-li výslovně ujednáno jinak, je realizace dopravy podmíněna dosažením minimálního počtu 30 cestujících na uvedený termín přepravy, oznámení o nedosažení minimálního počtu cestujících je CK povinna dát ve lhůtě 48 hodin před zahájením cesty.
b. ji v plnění závazku brání nevyhnutelné a mimořádné okolnosti.

18.11. Cestující porušuje svou povinnost zejména tím, že včas nezaplatí celou cenu přepravy, nedostaví se včas na místo odjezdu, nedodržuje opakovaně pokyny řidiče autobusu, chová se nezdvořile až vulgárně vůči ostatním spolucestujícím, nadměrně požívá alkoholické a jiné omamné látky nebo jinak závažně porušuje průběh cesty.

18.12. Cestující je povinen uhradit CK v souvislosti s odstoupením odstupné ve výši dle článku 18.16.

18.13. Cestující odstupné nehradí, jestliže důvodem odstoupení je:

a. v místě určení cesty nebo jeho bezprostředním okolí nastaly nevyhnutelné a mimořádné okolnosti, které mají významný dopad na poskytnutí přepravy osob do místa určení.
b. CK odstoupila poté, co přepravu zrušila pro nedosažení minimálního počtu cestujících.
c. CK odstoupila poté, co ji v plnění závazku bránily nevyhnutelné a mimořádné okolnosti a zrušení přepravy oznámila cestujícímu bez zbytečného odkladu ještě před zahájením přepravy.

18.14. V těchto případech je CK povinna cestujícímu bez zbytečného odkladu, nejpozději do 14 dnů od odstoupení od SOZJSCR, vrátit veškeré platby uhrazené cestujícím. V případě vzniku výše uvedených situací nevzniká CK vůči cestujícímu povinnosti k náhradě škody.

18.15. Cestující může stornovat již zaplacenou a vyzvednutou jízdenku pouze písemnou formou. Storno se stává platným dnem potvrzení přijetí ze strany CK.

18.16. Pro stanovení výše odstupného se vychází z počtu dnů mezi potvrzením přijetí žádosti o storno ze strany CK a počátkem cesty. Výše odstupného za každou osobu činí:

- více než 61 dní před odletem/odjezdem – 25 % z ceny zájezdu;
- 60–51 dní před odletem/odjezdem – 40 % z ceny jízdného;
- 50–31 dní před odletem/odjezdem – 50 % z ceny jízdného;
- 30–15 dní před odletem/odjezdem – 90 % z ceny jízdného;
- 14 dní a méně před odletem/odjezdem – 100 % ceny zájezdu.

18.17. Pokud se cestující v den odjezdu (odletu) nedostaví ve stanovený čas na předem určené nástupní místo (místo určuje CK), odjezd (odlet) zmešká nebo bez předchozího stornování SOZJSCR přepravu nečerpá, nemá právo na vrácení uhrazené částky.

18.18. Cestující je povinen se řídit body, uvedenými ve článcích 11 a 12 těchto VOP.

18.19. Cestující má v případě autobusové dopravy nárok na bezplatnou přepravu 1x příručního zavazadla (max. rozměry 20 x 30 x 40 cm) o hmotnosti do 6 kg a 1x zavazadla určeného k přepravě v zavazadlovém prostoru o hmotnosti do 20 kg. Podrobnosti o přepravě zavazadel jsou součásti článku 11.1 těchto VOP. Cestující v letecké přepravě má nárok na bezplatnou přepravu 1x příručního zavazadla o hmotnosti do 8 kg (max. rozměry 56 x 45 x 25 cm) a jednoho zavazadla k odbavení o hmotnosti do 23 kg. Přeprava zavazadel se řídí Přepravními podmínkami letecké společnosti.

18.20. Cestující je povinen se dostavit na místo odjezdu autobusu 30 minut před odjezdem. U letecké přepravy 2 hodiny před odletem.

18.21. Časy uvedené ve SOZJSCR jsou určeny pro určení času nástupu cestujícího a jsou pro něj závazné. Vzhledem k bezpečnostním a celním kontrolám (především na hranicích) může dojít ke zpoždění příjezdu autobusu na nástupní/výstupní místo. V případě zpoždění autobusu nevzniká cestujícímu nárok na náhradu škody způsobené zpožděním autobusu.

Tyto Všeobecné obchodní podmínky jsou účinné od 1. 11. 2021.

DŮLEŽITÉ INFORMACE

Pořadatelem zájezdů v tomto katalogu (pokud není uvedeno přímo u konkrétního zájezdu jinak) je CK Experitour s.r.o. se sídlem Petýrkova 1991/26, 148 00 Praha 4, IČ: 24221414, DIČ: CZ24221414, zapsaná v obchodním rejstříku vedeném Městským soudem v Praze pod sp. zn. C 189988.

Součástí této nabídky jsou všeobecné obchodní podmínky, které jsou v plném znění uvedeny v tomto katalogu a také na internetových stránkách www.experitour.cz a tvoří nedílnou součást smlouvy o zájezdu. Jejich aktuální znění naleznete vždy na internetových stránkách. CK Experitour s.r.o. je pojištěna proti úpadku ve smyslu zákona č. 159/1999 Sb. u pojišťovny Uniqa.

CK Experitour s.r.o. si vyhrazuje právo na tiskové chyby a změnu cen. Aktuální ceny jsou vždy uvedeny na www.experitour.cz. Pokud se ceny na internetových stránkách liší od cen uvedených v tomto katalogu, mají vždy přednost ceny uvedené na internetových stránkách. Uvedené ceny jsou včetně DPH.

CK Experitour s.r.o. si vyhrazuje právo na změnu uvedených údajů a cen. Fotografie zobrazené v tomto katalogu reprezentují příklad ubytování, konkrétní pokoje se mohou lišit.

Fakultativní výlety zajišťují místní cestovní kanceláře a objednávají se až na místě.

Kategorizace ubytovacích zařízení je subjektivním hodnocením naší CK, nejedná se o oficiální kategorizaci zařízení.

NABÍDKA CESTOVNÍHO POJIŠTĚNÍ UNIQA

Tabulka tarifů a pojistných částek	STANDARD	KOMFORT	KOMFORT COVID +
Pojištění léčebných výloh	3 000 000 Kč	5 000 000 Kč	5 000 000 Kč
Akutní zubní ošetření	do limitu léčebných výloh	do limitu léčebných výloh	do limitu léčebných výloh
Pojištění asistenčních služeb (asistenční služba v českém jazyce 24/7)	3 000 000 Kč	5 000 000 Kč	5 000 000 Kč
Pojištění léčebných výloh a asistenčních služeb – max. plnění	3 000 000 Kč	5 000 000 Kč	5 000 000 Kč
Součástí pojištění asistenčních služeb jsou:			
Náklady na repatriaci pojištěného	3 000 000 Kč	5 000 000 Kč	5 000 000 Kč
Náklady na repatriaci tělesných ostatků pojištěného	3 000 000 Kč	5 000 000 Kč	5 000 000 Kč
Náklady na vyslání opatrovníka	60 000 Kč	100 000 Kč	100 000 Kč
Náklady na předčasný návrat z pojištěné cesty	60 000 Kč	100 000 Kč	100 000 Kč
Náklady na právní pomoc v zahraničí včetně jejího zprostředkování	60 000 Kč	100 000 Kč	100 000 Kč
Náklady vzniklé ztrátou cestovních dokladů	50 000 Kč	100 000 Kč	100 000 Kč
Zachraňovací náklady	1 000 000 Kč	1 500 000 Kč	1 500 000 Kč
Odškodnění v případě zadržení pojištěného při únosu letadla nebo autobusu	60 000 Kč	100 000 Kč	100 000 Kč
Zprostředkování finanční pomoci pojištěnému	60 000 Kč	100 000 Kč	100 000 Kč
Náklady vzniklé zpožděním zavazadel	5 000 Kč	5 000 Kč	5 000 Kč
Náklady vzniklé zpožděním letu	5 000 Kč	5 000 Kč	5 000 Kč
Náklady na ubytování	–	–	10 000 Kč
Náklady na náhradní dopravu	–	–	10 000 Kč
Úrazové pojištění – smrt následkem úrazu	nesjednáno	250 000 Kč	250 000 Kč
Úrazové pojištění – trvalé následky úrazu	nesjednáno	250 000 Kč	250 000 Kč
Úrazové pojištění – nemocniční odškodné (hospitalizace úraz + nemoc)	nesjednáno	100 Kč/den	100 Kč/den
Úrazové pojištění – denní odškodné	nesjednáno	nesjednáno	nesjednáno
Připojištění odpovědnosti za újmu na zdraví a věci třetí osoby	nesjednáno	1 000 000 Kč	1 000 000 Kč
Připojištění zavazadel	nesjednáno	20 000 Kč / 5 000 Kč/ks	20 000 Kč / 5 000 Kč/ks
Připojištění zimních sportů	ne	ne	ne
Připojištění nebezpečných sportů	ne	ne	ne
Pojištění stornovacích poplatků – 80 % max. však do výše PČ	10 000 Kč	20 000 Kč	20 000 Kč
Cena pojištění pro Evropu	**49 Kč/den**	**69 Kč/den**	**99 Kč/den**

Ceny cestovního pojištění pro cesty mimo Evropu a pro lyžařské zájezdy najdete na www.experitour.cz.

DÁRKOVÉ POUKAZY

Přemýšlíte nad dárkem pro své blízké nebo kamarády? Váháte který dárek je vhodný, nebo který ještě nedostali a víte, že rádi cestují? Pak pro vás máme tip. Kupte jim dárkový poukaz.

Vše je velmi jednoduché. Promyslete částku, kterou chcete darovat, na jaké jméno máme dárkový poukaz vystavit a pokud chcete, můžete připojit i krátký vzkaz nebo věnování. Pak už si jen zvolte, která varianta poukazu se vám líbí více a spojte se s námi.

Nově si můžete dárkový poukaz koupit také online přímo na našem webu. Zvolíte si variantu poukazu, částku a pokud rovnou zaplatíte, poukaz vám přijde během okamžiku na e-mail.

Jak si poukaz můžete objednat?

Online

www.experitour.cz

Pobočka Praha

Adresa
Korunní 1295/55
120 00 Praha 2 – Vinohrady

Telefon: +420 721 591 696

E-mail: info@experitour.cz

Pobočka Ostrava

Adresa
Nádražní 822/124
702 00 Moravská Ostrava

Telefon: +420 777 411 001

E-mail: info@experitour.cz

Podívejte se na dobrodružství, které svým blízkým nebo kamarádům můžete dárkovou poukázkou věnovat.

@experitour
Facebook

@ckexperitour
Instagram

Poukaz **varianta 01**

Poukaz **varianta 02**

Poukaz **varianta 03**

LECHNER OSOBNÍ DOPRAVA NÁŠ PARTNER NA CESTÁCH

Společnost LECHNER CZ je na trhu od roku 1992 a nabízí přepravu moderními a komfortními dálkovými autobusy s kapacitou 49–78 míst.

Setra S 431 DT / 78 + 2

VYBAVENÍ

Autobusy jsou plně klimatizované s tónovanými skly. S maximálním prostorem mezi sedadly 83 cm (třída ****). Komfortní sedadla vybavena bezpečnostními pásy, každé sedadlo má individuální osvětlení. K dispozici je DVD přehrávač s několika obrazovkami. Každý autobus má bohatý úložný prostor a na palubě je toaleta.

K dispozici jsou:
- Kuchyňka s ledničkou
- Kávovar
- Párkovařič
- Teplé a studené nápoje

U vybraných autobusů může každý klient využít zabudovanou multimediálních obrazovku, USB nabíjení u každého sedadla či zásuvku 230 V na každém dvousedadle. Cestování je tak zpříjemněno sledováním oblíbeného filmu či seriálu, poslechem hudby, hraním zábavných her nebo surfováním po internetu. Můžete využít vlastní sluchátka nebo si sluchátka zakoupit u řidiče. Nebudete se tak navzájem rušit s ostatními a pobavíte se nezávisle dle vlastního výběru.

POSÁDKA

Posádku autobusu tvoří řidiči s obrovskou mírou zkušeností z evropských silnic a dálnic. Tým řidičů je pečlivě vybírán a neustále prověřován tak, aby bylo dosaženo maximální spolehlivosti. Řidiči jsou trvale proškolováni a díky moderním telekomunikačním prostředkům a navigaci mají vždy dokonalý přehled o dopravní situaci.

NEOPLAN Cityliner L / 61 + 2

LECHNER.CZ

DAB WATER•TECHNOLOGY

Kompaktní stanice Esybox pro posílení tlaku vody

Konstantní tlak pro maximální komfort

- Nejucelenější řada čerpadel na trhu
- Snadná instalace a údržba
- Tichý provoz a kompaktní rozměry
- Možnost vzdálené správy a kontroly

Více informací o čerpadlech produktové řady Esybox line najdete na **esyboxline.com/cs**

IVAR•CS
ČERPACÍ TECHNIKA

Nezáleží na tom, kam jedeš, ale s kým jedeš.

POBOČKA PRAHA
Korunní 1295/55
120 00 Praha 2 – Vinohrady
Telefon: +420 721 591 696

POBOČKA OSTRAVA
Nádražní 822/124
702 00 Moravská Ostrava
Telefon: +420 777 411 001

info@experitour.cz
www.experitour.cz

@ckexperitour

Sledujte nás a sdílejte s námi vaše zážitky z cest **#CKEXPERITOUR**